



<https://www.town.oi.kanagawa.jp>

新生児ゆめおおい

ギフトカタログ

congratulation
BABY



<https://www.town.oi.kanagawa.jp>

郵便はがき

2 5 8 0 0 1 9

郵送の場合は
切手をお貼りください

大井町役場

子育て健康課(保健福祉センター) 行

大井町金子1964番地1



ご出産おめでとうございます。
 お子様の健やかな成長を心よりお祈り申し上げますとともに
 大井町からお祝いの品をお送り致します。

大井町長 小田 眞一

Step.1

このお祝い品カタログの中から、お好きな品一つを選び、
 巻末の『新生児ゆめおいギフト事業』申請書(専用ハガキ)
 に必要事項をご記入の上お申し込みください。又は
 下記記載のURLより専用サイトからお申し込みください。

申請期間は、出生より6か月となります。

※お祝いの品の受け取りの権利を他人に譲渡することはできません。
 また、インターネットオークションなどで高額で他人に譲り渡すことを固く禁じます。
 ※この事業は、出生届を提出し、大井町に住民登録をした新生児で、
 保護者も同住所に住民登録をしている新生児が対象です。
 ※転出した時点で、申請することができなくなります。

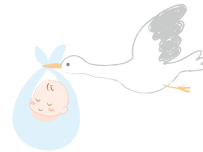

Step.2

お選びいただいたお祝いの品は、
 お申し込み完了後、指定業者より
 お申し込み時に記載の住所へ直接
 お送りさせていただきます。



① 申請書(専用ハガキ)でのお申し込み方法

お祝いの品を選び、巻末記載の申請書(専用ハガキ)に必要事項をご記入の上、
 窓口に直接ご提出いただくか、所定の場所に切手を貼って郵送してください。



② インターネットからのお申し込み方法

お祝いの品を選び、
 右記載の二次元コードより直接お申し込みください。

https://dshinsei.e-kanagawa.lg.jp/143626-u/offer/offerList_detail?tempSeq=70174

web検索 e-kanagawa 大井町 検索



③ お祝い品のお届けについて

上記方法にてお祝い品のお申し込み後、申請書に記載の住所(住民登録のある住所)に、
 指定業者より直接お送りします。 ※お届けにかかる日数は、品物により異なります。

在庫の入れ替え等により、カタログと異なる品物が届く場合があります。



④ お問い合わせ先

大井町役場
 子育て健康課(保健福祉センター)
 〒258-0019 大井町金子1964番地1

☎0465-83-8012

※平日の8:30~17:15

miki HOUSE



テーブルウェア +タオルセット

可愛いどうぶつ柄の
 ベビー食器セットです。
 電子レンジや食洗機も使えて
 子育てに忙しいママも大助かり!

No. 1



※写真はイメージです

ピンク



ブルー

ウォッシュタオル、タオルピブ2P、
 リストラル、歯がためのセットになります。
 鮮やかな色に可愛い刺繍入りです。

《ウォッシュタオル》サイズ/約34cm×34cm
 《タオルピブ》 首まわり/約27cm~29cm
 首下/13cm×21cm

No. 2

コンパクトベッド +ストローマグセット

蛍光灯の光や騒音、
 クーラーや扇風機の風を軽減。
 虫やホコリの侵入を防ぐので
 赤ちゃんも安心。
 コンパクトで持ち運びも便利です。



材質/ ベッド:ポリエステル100%・PVC
 敷布団・専用バッグ:ポリエステル100%
 《本体》サイズ/約90cm×60cm×45cm、専用バッグ×各1個



グレー



ブルー

Richell

小さな手でも持ちやすい
 形状のハンドルでしっかり握れます!
 食器洗い乾燥機も煮沸、薬液消毒もOK!

※写真はイメージです

最大目盛容量/320ml



Richell

No.3

バウンシングシート

動きに合わせて自然に揺れる、
全面メッシュで
通気性の良いバウンサー。
シートは取り外して
洗濯機で丸洗い可能で衛生的です。

材質 / ポリエステル、スチール、ABS樹脂 他

グレー

ベージュ



※写真はイメージです

対象年齢
1ヶ月～
24ヶ月

No.4

ides

D-Bike miniワイド

10ヶ月頃のつかまり立ちの時期から
成長に合わせて様々な使い方でお遊べます。
静かで床を傷つけない柔らかいタイヤで安心です。

対象年齢
10ヶ月～

耐荷重 / 20kg



ベージュ

グリーン

ピンク

ブルー

※写真はイメージです



ingenuity

No.5

ベビーベース +ベビースワドル

ベビーチェアとしてもブースターシートとしても!
クッションを外すことで、成長に合わせて長く使えます。
カップホルダー付きトレイはシートの足元に収納可能。

材質 / EVA樹脂、ポリプロピレン、ポリアセタール 他



①スレート ②ピンク ③カシミア ④スカイ ⑤グリーン

対象年齢
6ヶ月～
4歳頃



※写真はイメージです

通気性のいい薄手の素材でオールシーズン快適!
自然と胎内と同じ姿勢になり、安心して眠りにつけます。
おむつ替えは下のファスナーを開けるだけなので手早く簡単!

材質 / 本体: 綿39%、レーヨン38%、再生繊維(セルロース) 21%、ポリウレタン2%

対象年齢
新生児～



※写真はイメージです



little
PALMERHAUS

No.6

アンパンマン お米から生まれた つみき

アンパンマンとばいきんまんの形をした
音入りピースなど33ピースのセット。
赤ちゃんにも持ちやすい形状で、
成長に合わせて長く遊べます。

材質 / 米、ポリプロピレン



※写真はイメージです

対象年齢
0ヶ月～



大井町子ども家庭センター ころんからのお知らせ

大井町子ども家庭センター「ころん」は、安心して子どもを産み育てるためのまちの拠点で、妊産婦や子どもとその家族に対する不安や悩みがありましたら、気軽にころんのスタッフ（保健師・助産師・管理栄養士・社会福祉士など）にご相談ください。

『ころん』大井町保健福祉センター 内

☎0465-83-8012

広報おおい **天使** のほほえみ
コーナー *Angel smile*

掲載写真を募集中!

町在住で3歳までのお子さんの写真と写真のコメント、子どもの名前（ふりがな）、生年月日、電話番号、自治会を添えて、協働推進課へメールまたはe-kanagawaからご応募ください。

協働推進課 ☎0465-85-5004
mail: kouhou1@town.oi.kanagawa.jp

e-kanagawaからはこちらを読み取ってご応募ください ▶▶▶

No. 7

おむつBOX (Mサイズ) + 『四季の里』商品券 (3,000円分)

かわいいBOXにおむつが入ったセットとなります。中身が終わった後は、おむつストッカーやトイBOXとしても使えます。

《セット内容》
パンパース(テープタイプMサイズ)×32枚、
ビジョンおしりナップやわらか厚手純粋99% 80枚×2個
アラウベビー泡全身ソープ本体(450ml)

『四季の里』内直売所で使用できる商品券(500円券×6枚)です。

採れたての地元新鮮野菜や、大井町の特産品などのお買いものにお使いいただけます。

(申し込み日から約1年が有効期限です。)



※写真はイメージです

『四季の里』所在地: 大井町柳265

王様の授乳クッション + ベビー枕

ふんわり柔らかけどしっかりとした弾力で、赤ちゃんを優しく受け止めます。赤ちゃんのおすわりのサポートにも使えて、赤ちゃんとお母さんのための授乳クッションです。替えカバー1枚付き。

中素材/ポリスチレンビーズ(極小ビーズ) 95%
ポリエステル綿5%
地素材/ポリエステル85%、ポリウレタン 15%
サイズ/幅53cm×奥行50cm×高さ17cm
カバー素材/
綿75%、ポリエステル25%



「ピンク」と「ブルー」からお選びいただけます。

ふんわりと柔らかいポリエステルわたと立体メッシュ生地により、ハンモックのように優しく赤ちゃんの頭を受け止めます。中素材が取り出せるので、向き癖・絶壁防止、成長に合わせて高さを調節しご使用いただけます。洗濯可能なのでいつでも清潔、安心です。

《本体仕様》
側素材/ポリエステル 100%
中素材/ポリエステルわた 100%
サイズ/約幅37cm×奥行26cm
ご使用目安/7~24ヶ月用



「ピンク」と「ブルー」からお選びいただけます。

No. 8

●健康診査を受けましょう

日程については、町広報・生活カレンダーをご覧ください。

1か月児健診	3か月児健診	お誕生前健診
1歳6か月児健診	2歳6か月児健診	3歳6か月児健診

●相談・教室について

町が実施する、相談会・教室等です。日程については、町広報・生活カレンダーをご覧ください。

離乳食講習会	1歳児育児教室	赤ちゃん健康相談
親子相談	ぞうさんくらぶ (※初めてのお子さんをお持ちのお母さんの集いの場です)	

子育て支援センター

●大井町子育て支援センター

場所 ふれあい館(金子2833)

- 対象 就学前のお子さんと保護者
- 利用時間 月~金曜日(9:00~16:00)
▶祝日、年末年始を除く
- 利用料金 無料/TEL・FAX:0465-82-6046

《子育てひろば》

親子で遊んだり、情報掲示板で子育ての情報を交換したりすることができます。

《子育て相談》

子育ての悩みなどを子育てアドバイザーと一緒に考えていきます。

●こもれびと風 子育て広場 ぴよぴよ

場所 認定子ども園内(大井中央280)

- 対象 生後2か月~就学前のお子さんと保護者
- 利用時間 火・木・金曜日(9:30~14:30)
▶祝日、年末年始を除く
- 利用料金 1回500円
(同一世帯二人目以降は250円)
- 定員 1日5組 ※沢山の遊びが楽しめます。
- 利用方法 事前に登録の上、お問い合わせフォームからお申込み

●利用者支援

困りごとと一緒に考え、適切な支援につなげます。

- 対象 子育て家庭や妊産婦
- 利用時間 月・水・金曜日(9:30~15:30)
▶祝日、年末年始を除く
- 利用料金 無料



新生児ゆめおおいギフト 申請書

大井町長 様		令和 年 月 日
ふりがな	申請者氏名 (保護者)	新生児との 続柄 父・母 他()
住所	大井町	
電話番号	()	
※町が世帯の住所等に係る事項について住民基本台帳を確認することに同意します。 ※町が委託する業者に必要事項を提供することに同意します。		
ふりがな	新生児の名前	性別 男・女
新生児の生年月日	令和 年 月 日	生まれ

<input type="checkbox"/>	1 テーブルウェア+タオルセット	希望の色	ピンク ・ ブルー
<input type="checkbox"/>	2 コンパクトベッド+ストローマグセット	希望の色	グレー ・ ブルー
<input type="checkbox"/>	3 パウンディングシート	希望の色	ベージュ ・ グレー
<input type="checkbox"/>	4 D-Bike miniワイド	希望の色	ベージュ ・ グリーン ・ ピンク ・ ブルー
<input type="checkbox"/>	5 ベビーベース+ベビーベースワドル	希望の色	ベビーベース ①スレート ②ピンク ③カシミア ④スカイ ⑤グリーン ベビーベースワドル ①ブルー ②グリーン ③オレンジ ④プラム
<input type="checkbox"/>	6 アンパンマンお米からうまれたつき		
<input type="checkbox"/>	7 おむつBOX(Mサイズ) + 『四季の里』商品券(3,000円分)		
<input type="checkbox"/>	8 王様の授乳クッション+ベビー枕	希望の色	ピンク ・ ブルー

※上記枠内のご希望の品に印を入れ1234568は必要事項を追加記入してください。