1　下記 URL よりホームページにアクセスする。

https://nelcs.ne.jp/Facilityrsv/1436200/

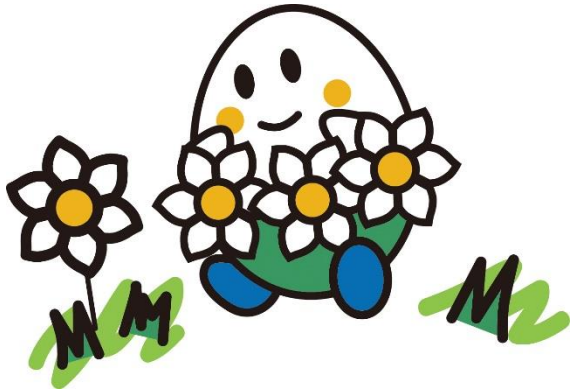

2 利用登録を行ったアカウント ID・パスワードを入力しログインを行う。

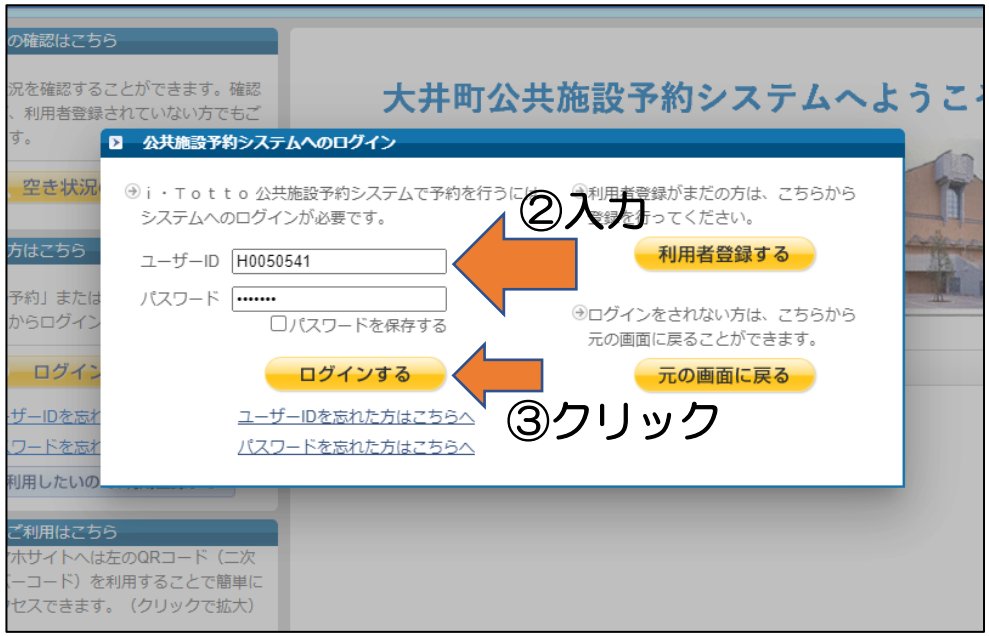

３ ログイン後「その他の施設」をクリック。

４ 利用したい施設名を入力し、部屋を検索する。
（施設名が分からない場合、下記分類から選択可。）

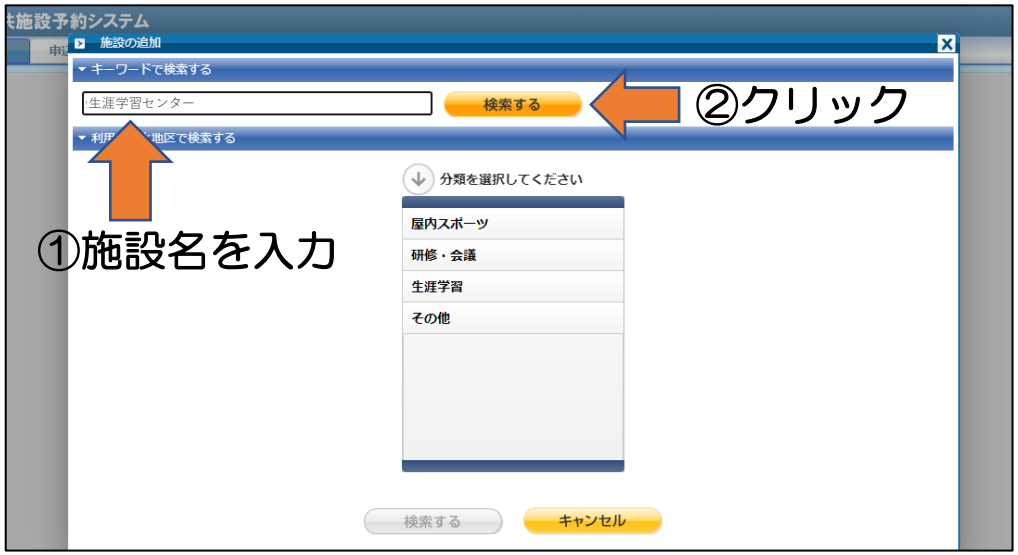

５　利用したい部屋名選び、「選択する」をクリックする。

６　予約したい日時をクリック。（予約不可な日時は×と表示されます）

７　利用目的・人数を入力して「次へ」をクリック。

８　最終確認画面が表示されるので、確認し問題がなければ「申し込む」をクリック。

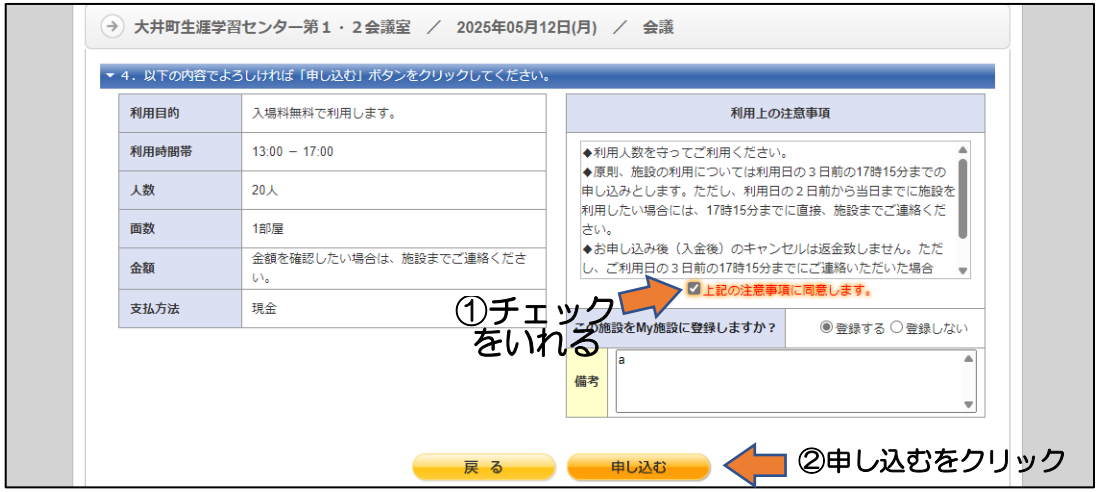

９　予約内容の詳細をどのメールアドレスに送信するか聞かれるので、利用登録時に登録したメールアドレスでよければ、「次へ」をクリック。

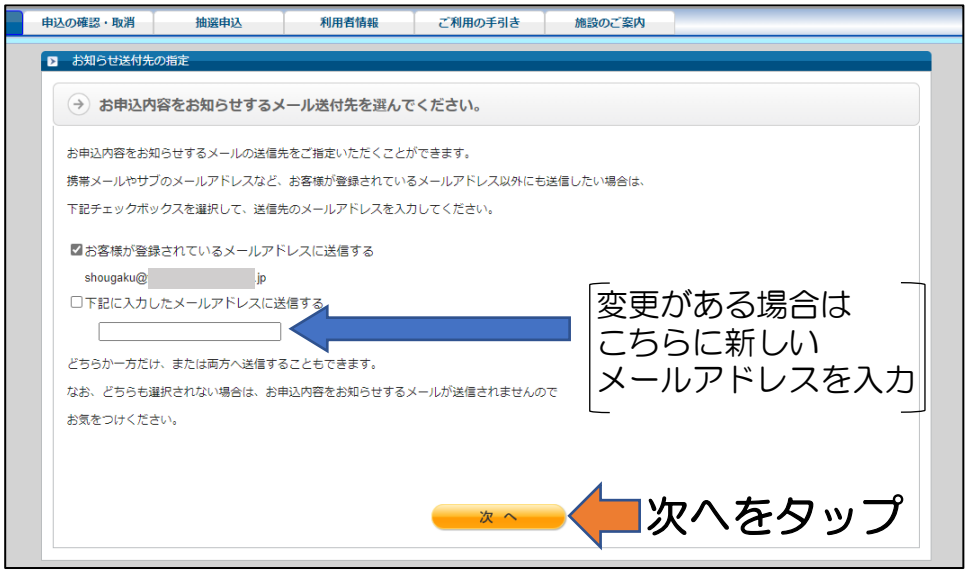
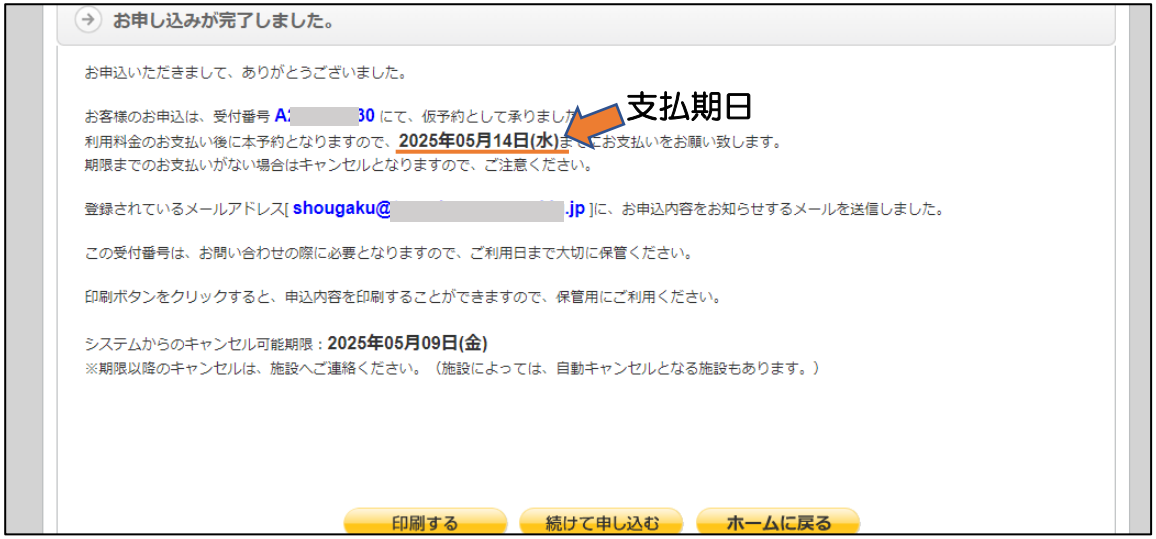
１０　これで仮予約は完了です。表示されている期日までに、利用する施設の窓口にて料金を支払ってください。