

おおい

おしらせ・募集

大井町障害者控除対象者認定

介護福祉課 83-8011

障害者手帳を取得していないが、精神または身体に障害があると認められる65歳以上の方について、「障害者又は特別障害者に準ずる者」として認定を行っています。

認定を受けると、平成25年分の所得税・住民税の申告で使用できる「障害者控除対象者認定書」を交付します。

認定判断のため、主治医意見書の提出や訪問調査をさせていただきます。

申 12月20日(金)までに介護福祉課で

勤労者生活資金融資制度

地域振興課 85-5013

生活の安定と向上のため、中央労働金庫から資金の融資を受ける制度です。生活資金にお困りの際は、制度の利用をご検討ください。

対 町内に居住する20歳以上の方で、同一事業所に1年以上勤務し、町税を完納している生計の主体者で、この制度の保証人になっていない方

内 家屋の増改築資金、冠婚葬祭資金、医療費、子どもの教育資金、物品の購入資金など

限度額 100万円

返済期間 5年以内

問 中央労働金庫大雄山支店
73-3311

製造事業所の皆さんへ 平成25年度工業統計調査を実施します

企画財政課 85-5003

経済産業省では、従業員4人以上の全ての製造事業所を対象に平成25年12月31日時点で工業統計調査を実施します。

この調査は、わが国における工業の実態を明らかにすることを目的とする政府の重要な調査で、調査結果は中小企業施策や地域振興などの基礎資料として活用されます。

本年12月中旬から来年1月にかけて、知事が任命した統計調査員が調査票を持ってお伺いするか、国から直接郵送されますので、調査にご協力ください。

なお、提出された調査票は、統計法に基づき統計作成以外の目的には一切使用せず、秘密が厳守されますので、正確なご記入をお願いします。

献血にご協力ください

子育て健康課 83-8011

日 12月19日(木) 14:00～16:00

場 役場正面玄関前

対 体重が50kg以上の方
65歳以上の方は、60～64歳の間に献血をされた方のみ

持 身分証明書、献血カード・手帳(持っている方)

薬の服用、体調、海外渡航歴などにより、献血できない場合があります。

富士急湘南バスの減便について

富士急湘南バス株式会社 82-1361

企画財政課 85-5003

12月1日(日)から、町内を運行するバス路線のうち、休日の新松田駅～ブルックス循環バスの以下2便が運休となります。なお、平日は変更ありません。

新松田駅13:00発、15:00発
(ブルックス先回り)

新松田駅12:05発、14:00発
(西大井先回り)

詐欺的な投資勧誘にご注意!!

横浜財務事務所理財課 045-285-0981

高齢者を中心に、未公開株やファンドなどの詐欺的な投資勧誘による被害が多発しています。不審に思ったら財務省関東財務局窓口へご相談を。

- ・電話勧誘などにすぐ応じない。
- ・もうけ話を安易に信じない。
- ・よくわからない商品(未公開株など)には手を出さない。

無登録業者による未公開株の売付けは原則として無効です。

相談窓口: 財務省 関東財務局 証券監督第1課 048-613-3952
 神奈川県警察 悪質商法110番 045-651-1194
 南足柄市消費生活センター 0465-71-0163



ごみの減量 大作戦!

せんてい えだ
剪定枝の中に石が!

生活環境課 85-5010

剪定枝を収集した中に、石などの固形物が入っていて、破碎機の刃がかける事故が発生しました。

剪定枝を束ねる時などは、もう一度よく確認してください。

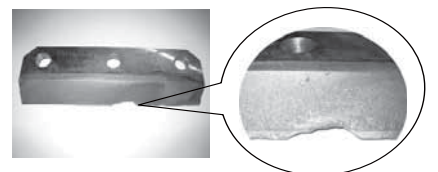

日 日時/日程 **期** 期間 **場** 場所 **対** 対象/資格 **定** 定員/定数 **内** 内容/コース **講** 講師

費 費用(記載がないものは無料) **持** 持ち物 **主** 主催 **申** 申し込み **問** 問い合わせ先 **示** ホームページ

イベント・講座

子育て支援センターお楽しみ会
子育て支援センター(ふれあい館)
82-6046

「クリスマス会」
人形劇や手遊びなど楽しいことが
いっぱい!サンタさんも来るかも?みんな
で遊びに来てください。

日 12月12日(木) 10:30 ~

場 ふれあい館 2階

費 親子1組につき100円

持 お子さんの飲み物

ひょうたん加工教室

ひょうたん文化推進協議会(大鹿)
83-1119

ひょうたんを色づけして飾り物に
します。初心者の方も歓迎します。

日 12月13日(金) 10:00 ~

場 新宿自治会館

費 500円

ひょうたんはお持ち帰りできます。

クリスマスチャリティーコンサート

生涯学習課 83-5409

町内団体によるクリスマスソングの
演奏・コーラスを聴きながら、楽しい
時間を一緒に過ごしましょう。少し早
いクリスマスプレゼントもあります。

日 12月14日(土) 13:30 ~ 16:00
開場 13:00

場 生涯学習センター ホール

定 430人

内 クリスマスソングや演奏・チャリ
ティー募金

出演団体 湘光中学校吹奏楽部、ふら
うとどるちえ、大井室内合
奏団、混声ポピン

ご自由にお越しください。

チャリティー募金にご協力ください。



がん検診普及啓発セミナー

足柄上保健福祉事務所保健福祉課
83-5111

日 12月17日(火) 14:00 ~ 16:00

場 足柄上合同庁舎 2階 大会議室
(開成町吉田島2489-2)

定 50人

内 あなたと大切な人のために、今から
できること

講演「乳がん体験を通してのメッ
セージ」

講演および体験「笑う健康法~笑
いヨガを体験しよう~」

講 川久保友里さん

(乳がん体験者コーディネーター)
山田さくさん(Drカタリア・スкуль
・オブ・ラフターヨガ認定ティー
チャー)

申 足柄上保健福祉事務所保健福祉課
に電話で

家族介護支援事業

認知症家族のつどい

介護福祉課 83-8011

認知症の方を介護しているご家族の
方、高齢者の介護を経験されている方、
日頃の体験を情報交換しませんか。

日 12月19日(木) 10:00 ~ 11:30

場 保健福祉センター 2階
第3会議室

申 18日(水)までに直接か電話で

コミュニケーションスキルアップ講座

町地域包括支援センター 83-8011

日 12月19日(木) 13:30 ~ 15:30

場 保健福祉センター 2階
第1・2会議室

対 町民の方

定 15人(先着順)

内 「こんな時どうすればいい?」「あの
時どうすればよかったの?」実技を
交えて、上手な人付き合いのヒント
を見つけてみましょう

講 荒木田美香子さん(国際医療福祉大学
小田原保健医療学部看護学科教授)

持 筆記用具

申 12月16日(月)までに直接か電話で

市民防災のつどい(防災講演会) 震災とコミュニティを考える

南足柄市総務防災部防災安全課
73-8012 FAX 72-1328

mail bousai@city.minamishigara.kanagawa.jp

~縁(えにし)が結ぶ復興への「絆」~
岩手県遠野市本田敏秋市長を迎えて

震災を振り返り、いざという時の被
害が最小限にとどめられるよう、地域
防災力の向上を目指します。

日 12月20日(金) 14:00 ~ 16:00
開場 13:15

場 南足柄市文化会館 大ホール
(南足柄市関本415-1)

定 500人

講 本田敏秋さん(岩手県遠野市長)

申 12月13日(金)までに直接か電話か
FAXかメールで

学びおいサポート事業 大学の先生から学ぶ英語講座

「英字新聞で楽しく 英語を学ぼう! (全4回)」

生涯学習課 83-5409

英字新聞を使って、楽しく英語を学
んでみませんか。1回のみでの参加も可能
です。英語が苦手な方も参加できます。

日 12月21日(土) 19:00 ~ 21:00

場 生涯学習センター 第3会議室

対 中学生以上の方

定 20人(先着順)

内 英字新聞から英語力が身につくこ
とや楽しみ方を学びます

講 水野修身さん(金子在住)

費 100円

持 筆記用具

申 12月2日(月) ~ 19日(木)の8:30
~ 17:15に直接か電話で

これからの英語講座の予定

日 平成26年1月25日(土)、2月22
日(土)、3月15日(土)
19:00 ~ 21:00

場 生涯学習センター 第3会議室
内容は、今後の広報おいおしらせ
をご確認ください。



おいゆめの里自然観察会
「冬の生きものさがし」



生涯学習課 83-5409

おいゆめの里で冬越しをしている
動植物をさがし、簡単な新聞をつくって
みましょう。

日 12月21日(土) 9:00 ~ 11:30

場 ゆめの里、農業体験施設四季の里
集合・解散は、四季の里

対 小学3年生以上の方

定 20人(先着順)

持 筆記用具(メモ帳・鉛筆・色鉛筆)、
タオル、雨具、飲み物、虫めがね
(持っている人)、双眼鏡(持って
いる人)、活動できる服装(長袖・
長ズボン・防寒着)、帽子、手袋、
雨天時などは長靴
虫めがね、双眼鏡は貸出できます。

申 12月17日(火)までに直接か電話で

丸太の森イベント

足柄森林公園丸太の森 74-4510

「七草粥を味わう会」

日 平成26年1月5日(日)

11:00 ~ 15:00

場 足柄森林公園丸太の森 古民家

定 100人(先着順)

内 一年の無病息災を願って、春の七草
で作る七草粥を食べます。

費 入園料のみ

森あそび「鬼ごっこ大会」

日 平成26年1月11日(土)

10:00 ~ 15:00

場 足柄森林公園丸太の森

対 小学生の方

定 20人(先着順)

内 寒さに負けずに園内で体を動かそう

費 500円

持 弁当、飲み物、軍手、タオル、動き
やすい服装、雨具など

申 12月21日(土)9:00から電話で

食品衛生責任者養成講習会

足柄食品衛生協会 85-3730

日 平成26年1月21日(火)

10:00 ~ 17:00

場 足柄上合同庁舎 2階 大会議室
(開成町吉田島2489-2)

対 満15歳以上の方(中学生は除く)

定 100人

費 10,000円

納入後の返金はできません。

持 証明写真2枚

(縦3.6cmまたは4cm×横3cm)

申 12月17日(火)10:00 ~ 12:00、
13:00 ~ 15:00に足柄上保健事
務所2階研修室に直接
申し込みは代理の方でも可

スポーツ

ニュースポーツ講習会

生涯学習課 85-5016

日 12月20日(金) 19:30 ~ 21:30

場 総合体育館

内 スポーツ吹矢、バードフォローなど

持 体育館シューズ

予約は必要ありませんので、直接会
場にお越しください。

トレーニングルーム講習会

総合体育館 82-9799

日 12月21日(土) 15:00 ~ 16:30

場 総合体育館

対 義務教育修了以上の方

定 35人

持 体育館シューズ

申 12月2日(月)から前日までに予約

小中学生総合体育館開放日

総合体育館 82-9799

日時	開放場所(種目)
12月7日 9:00 ~ 16:00	体育室(バドミントン2面) 多目的室(卓球4台)
12月14日 9:00 ~ 16:00	多目的室(卓球4台)
12月14日 12:00 ~ 16:00	体育室(バドミントン4面)

体育館シューズと用具(小中学生貸出可)は持参

今月の体育館休館日

12月24日(火)

冬休み!四季の里体験教室

地域振興課 85-5013

「ゆめの里自然観察会&
バウムクーヘン作り」

~冬ニモマケズ!
アウトドアを楽しもう~

日 12月26日(木) 9:00 ~ 13:00

場 農業体験施設四季の里、ゆめの里

対 小学生とその保護者
子どもだけでも可

定 20人(先着順)

内 ゆめの里で自然観察会のあと、
四季の里でバウムクーヘン作り

講 一寸木筆さん(おい自然園園長)

費 500円(当日)

持 活動できる服装

申 12月18日(水)までに直接か電話で

「お正月和菓子作り体験」

~和菓子職人直伝!
まんじゅう作っちゃオ~

日 平成26年1月7日(火)

9:00 ~ 12:00

場 農業体験施設四季の里

対 小学生とその保護者
子どもだけでも可

定 20人(先着順)

内 上用まんじゅう作り
(やまいもを使ったまんじゅう)

講 宇佐美製菓

費 500円(当日)

持 エプロン、三角巾、タオル

申 12月20日(金)までに直接か電話で

「年の瀬そば打ち体験」

~100%大井町産そば粉の
新そば作り!~

日 12月27日(金) 9:00 ~ 12:00

場 農業体験施設四季の里

対 小学生とその保護者
子どもだけでも可

定 20人(先着順)

講 そうわそばの会

費 1組1,000円(当日)

持 エプロン、三角巾、タオル

申 12月20日(金)までに直接か電話で



健康・福祉・子育て

詳細は大井町生活カレンダーをご覧ください。

子育て健康課 83-8011

エンジョイ! マタニティ 予約制

- 日** 12月16日(月) 13:00 ~ 16:00
受付 13:00 ~ 13:15
- 場** 保健福祉センター 2階
子供おもちゃ館、保健指導室
- 対** 妊婦とその夫
- 内** 赤ちゃんのお風呂
パパも知って! ママの心と体の変化
妊婦体操
- 持** 母子健康手帳、筆記用具、動きやすい服装(ズボンなど)

お悔やみ申し上げます

(10月26日 ~ 11月10日届出分)

3件 / 届出5件

氏名	年齢	自治会
小宮美和子	92	中屋敷
仲操	68	坊村
黒岩チヨノ	88	宮地

(敬称略)

ご遺族に掲載の希望を伺っています。

3か月児健診

- 日** 12月10日(火) 受付13:00 ~ 13:15
- 対** 平成25年7、8月生まれ

親子相談 予約制

- 日** 12月18日(水) 9:00 ~ 11:00
- 申** 電話で

介護福祉課 83-8011

赤ちゃん健康相談

- 日** 12月12日(木)・26日(木)
受付9:30 ~ 10:30
- 対** 0 ~ 4歳児

身体障害者巡回更生相談

- 日** 12月9日(月) 13:00 ~ 14:00
- 場** 小田原市保健センター
- 対** 身体障害者手帳(肢体不自由)をお持ちの方
- 内** 補装具の製作・修理の要否・適合判定(予約制)

3歳児健診

- 日** 12月13日(金) 受付13:00 ~ 13:15
- 対** 平成22年10月生まれ

1歳児育児教室

- 日** 12月19日(木) 受付9:30 ~ 9:45
- 申** 平成24年11、12月生まれ

のびっこくらぶ

- 日** 12月16日(月) 10:00 ~ 11:30
受付9:50 ~ 10:00
うさぎ(H23.4.2 ~ H23.9.30生まれ)
12月20日(金) 10:00 ~ 11:30
受付9:50 ~ 10:00
りす(H23.10.1 ~ H24.4.1生まれ)
- 場** 保健福祉センター 2階
子供おもちゃ館
- 内** クリスマス会
- 持** 飲み物

一般健康相談 予約制

- 日** 12月26日(木) 受付9:30 ~ 10:30
- 申** 電話で

障がいのある方やご家族の相談

- 日** 12月10日(火) 14:00 ~ 16:00
- 場** 保健福祉センター 2階
第3会議室
- 内** 生活上の悩みや困っていることなどの相談。自立サポートセンタースマイルの専門相談員がお受けします。

お誕生日健診

- 日** 各医療機関にお問い合わせください
- 場** 県内の小児科病院
- 対** 満10か月 ~ 11か月児

お~い! 元気会 12月6日~12月20日 参加費 300円 60歳以上の方なら どなたでも参加でき ます。 お近くの会場へぜひ お越しください。 介護福祉課 83-8011	会場	日時		内容
	ふれあい館 新宿自治会館	12月9日	9:30 ~ 11:30	新年のご挨拶に「変わり文字」 お誕生日会「10・11・12月生まれ」
河原自治会館 西大井自治会館	13:30 ~ 15:30			
市場自治会館 そうわ会館	12月10日	9:30 ~ 11:30	新年のご挨拶に「変わり文字」 そうわ会館送迎 12:50 下山田自治会館 13:00 篠窪自治会館 13:10 高尾多目的集会所	
根岸下自治会館 金手自治会館		13:30 ~ 15:30		
上大井自治会館 柳多目的集会所	12月12日	9:30 ~ 11:30	お誕生日会「10・11・12月生まれ」	
根岸上自治会館		13:30 ~ 15:30		
赤田自治会館	12月16日	9:30 ~ 11:30	新年のご挨拶に「変わり文字」 お誕生日会「10・11・12月生まれ」	
	12月17日	13:30 ~ 15:30		
	12月19日	9:30 ~ 11:30	新年のご挨拶に「変わり文字」 お誕生日会「10・11・12月生まれ」	
		13:30 ~ 15:30		