

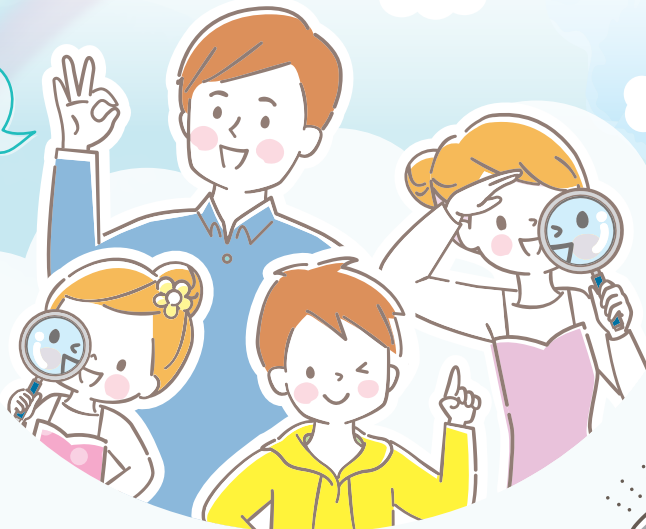

令和8年度 保存版

大井町生活カレンダー

このカレンダーは
保健・福祉・医療などに
関する情報を
まとめたものです



こども家庭センター
こころん ②

保育 ④

予防接種 ⑥

健診・がん検診 ⑧

介護・地域包括支援センター ⑩

介護・福祉・障がい ⑫

医療機関一覧 ⑬

生涯学習事業 ⑭

こども家庭センター こころん

大井町こども家庭センター「こころん」は、安心して子どもを産み育てるためのまちの拠点で、妊産婦や子どもとその家庭に対する一体的支援を行います。妊娠や出産、子育てに関する不安や悩みがありましたら、お気軽にこころんのスタッフ（保健師・助産師・管理栄養士・社会福祉士など）にご相談ください。

場 所 保健福祉センター1階
時 間 平日の8:30～17:15

詳細は P2～3



産婦人科オンライン 小児科オンライン

＼ 妊娠や子育てに関すること /

小児科医、産婦人科医、助産師に スマホで無料相談できます

- 対象者 町内在住の妊産婦、15歳までの子どもがいる方
- 利用方法 ウェブサイトから利用登録
- 問い合わせ 健康福祉課 ☎0465-83-8011

登録に必要な合言葉はお問い合わせください。



毎日24時間受付 ▶ 24時間以内返信

いつでも
相談



ウェブサイトから相談を送付できます。

夜間相談

平日18時～22時
1枠10分の予約制



LINEのメッセージチャット/
音声通話／動画通話

日中助産師相談

平日13時～17時
予約なし



予約なしで助産師と
LINEのメッセージチャットが可能

妊 娠 したら

母子健康手帳を受け取りましょう

医療機関で妊娠の診断を受けたら、すみやかに妊娠の届出を行い、保健師の面接を受け、母子健康手帳を受け取ってください。

持ち物 マイナンバーがわかるもの

●出産応援ギフト

妊娠届出をした妊婦の方へ5万円を支給します。

健診を受けましょう

●妊婦健康診査

14回分の健診費用を助成します。

助成額 広報・ホームページをご覧ください。

※里帰り出産などにより受診券を利用できなかった場合は、払い戻しとなります。

●妊婦歯科健康診査

妊娠中に1回無料で受診できます（治療費は自費）。

●妊婦訪問

妊娠中に保健師や助産師が訪問し、健康管理と育児相談を行います。

出 産 したら

出生連絡票を提出しましょう

出生届を提出後、出生連絡票（はがき）を提出し、新生児訪問の日程調整をしてください。

●産婦と赤ちゃんの訪問

保健師または助産師が訪問し、健康管理と育児相談を行います。

●子育て応援ギフト

新生児訪問後に赤ちゃん1人当たり5万円を支給します。

その他の
手続き

- ・児童手当…P5
- ・子ども医療費助成…P5

健診を受けましょう

●産婦健康診査

産後の健診(2週間、1か月)の費用を助成します。(計2回)

助成額 1回5,000円

※里帰り出産などにより補助券を利用できなかった場合は、払い戻しとなります。

●1か月児健康診査

出生27日を超え、生後6週に達しない赤ちゃんの健診費用を助成します。

助成額 4,000円(1回のみ)

※里帰り出産などにより補助券を利用できなかった場合は、払い戻しとなります。

●産婦歯科健康診査

産後に1回無料で受診できます（治療費は自費）。

●乳幼児健康診査

月齢に応じた健診を受けましょう。…P3

保育園…P4・幼稚園入園

事業・助成

●エンジョイ! マタニティ

新しい生命を迎えるための準備をする教室です。

対象 妊婦とその夫 場所 保健福祉センター

時間 13:00～16:00

持ち物 母子健康手帳、筆記用具

内容(3回で1クール)	日 程			
妊婦体操、心と体の変化、母乳育児について、お産について	令和8年	令和9年		
	4/20	7/13	10/19	1/18
ママと赤ちゃんのお口の話 お腹の赤ちゃんが食べたいご飯	5/18	8/17	11/16	2/15
赤ちゃんとの生活 (赤ちゃんのお風呂など)	6/15	9/14	12/21	3/15

●妊産婦のタクシー利用助成

対象 母子健康手帳の交付を受けてから出産後概ね1年までの妊産婦とその子

対象となる利用 ・出産のための入退院
・妊産婦及び子の健康診査のための移動
・産後ケア事業利用のための移動

助成額 タクシー利用料金
(上限10,000円 複数回の利用可)

●新生児聴覚検査

対象 検査日に町に住居登録がある赤ちゃん
対象検査 生後60日までの間に初めて受けたAABRまたはOAEを用いた新生児聴覚検査

助成額 AABR:上限5,000円、OAE:上限3,000円

●産婦配食サービス

栄養バランスのとれた昼食を無料で配達します。

対象 生後3か月までの第1子がいるお母さん

●新生児ゆめおいギフト

出生時に町に住居登録がある満6か月までの赤ちゃんに、記念品を贈呈します。

●産後ケア事業

産後1年以内でケアが必要なお母さんに必要な育児サポートを行います。

内 容	利用料金	回 数
アウトリーチ型	1回1,000円	3回まで
デイサービス型	1日2,500円	7日まで
ショートステイ型	1日5,000円	7日まで

●児童相談

子育ての悩みや家庭生活に関する相談を、児童相談員や臨床心理士がお受けします。

●その他各種相談・教室…P3

子どもおもちゃ館

大きなすべり台や絵本、ブロックなどの遊具で遊ぶことができます。

時 間 9:00～17:00(12:00～13:00を除く)

事業の開催等により利用できない場合がありますので、ホームページをご確認ください。

場 所 保健福祉センター2階
(授乳室あり・飲食不可)

対 象 小学校就学前のお子さんと保護者(町内在住の方のみ)



乳幼児健康診査

・お誕生前健診を除く健診の対象者には、事前に受付時間を通知します。

場 所 保健福祉センター 受付時間 13:00～ 持ち物 母子健康手帳、問診票、歯ブラシ(ブラッシング指導実施日)

健 診	内 容	実 施 日												
		対象児の生まれ月	令和7年						令和8年					
3か月児健診	計測、診察、集団教育 育児・栄養相談	12月	1月	2月	3月	4月	5月	6月	7月	8月	9月	10月	11月	
		実施日	4/14	5/12	6/9	7/14	8/4	9/8	10/13	11/10	12/8	1/12	3/9	
お誕生前健診	計測、診察	対象児：満10か月～11か月のお子さん 所定の医療機関で予約をしてから受診してください。(満9か月になる月に送付します。)												
1歳6か月児健診	計測、診察、集団教育 育児・栄養相談	対象児の生まれ月	令和6年				令和7年							
		9月	10月	11月	12月	1月	2月	3月	4月	5月	6月	7月	8月	
		実施日	4/28	6/23	8/25	9/29	11/24	1/26	3/23					
2歳6か月児健診	計測、診察、歯科診察 ブラッシング指導 栄養・育児・心理相談	対象児の生まれ月	令和5年			令和6年								
		11月	12月	1月	2月	3月	4月	5月	6月	7月	8月	9月	10月	
		実施日	5/8	7/10	9/11	11/13	1/8	3/12						
3歳6か月児健診	計測、診察、集団教育 育児・栄養相談	対象児の生まれ月	令和4年			令和5年								
		10月	11月	12月	1月	2月	3月	4月	5月	6月	7月	8月	9月	
		実施日	4/10	6/12	8/7	10/9	12/11	2/12						
5歳児健診	集団あそび、計測、診察 栄養・育児・心理相談	対象児	令和3年4月2日生まれ～令和4年4月1日生											
		実施日	※町内幼稚園・保育園在園児は10～11月、町外在園児は2月9日(火)。											

相談・教室

・1歳児育児教室、ぞうさんクラブの対象者には、母子保健推進員が訪問してお知らせします。

内 容	場 所・時 間	持 ち 物	対象児の生まれ月	令和7年												令和8年	
				3月	4月	5月	6月	7月	8月	9月	10月	11月	12月	1月	2月		
1歳児育児教室	保健福祉センター 9:00～11:30	母子健康手帳 筆記用具 タオル 歯ブラシ	実施日	4/9	6/11	8/6	10/8	12/10	2/4								
離乳食セミナー	保健福祉センター 12:00～12:45	母子健康手帳 参加費100円 筆記用具	対象児の生まれ月	令和8年													
			12月	1月	2月	3月	4月	5月	6月	7月	8月	9月	10月	11月			
			実施日	4/14	5/12	6/9	7/14	8/4	9/8	10/13	11/10	12/8	1/12	3/9			
赤ちゃん健康相談	保健福祉センター 9:30～10:30	母子健康手帳 バスタオル	実施日	23	28	25	23	27	24	22	26	24	28	25	25		
ぞうさんクラブ	保健福祉センター 9:30～11:30	参加費100円 バスタオル	実施日	21	19	2	7	4	1	6	17	1	19	2	2		
親子相談	保健福祉センター 13:00～16:00		実施日	7	19	16	21	18	15	20	17	15	5	16	16		
子育て支援センターあつまれ!赤ちゃん	ふれあい館 第1木曜日 13:30～15:30 第3木曜日 10:00～12:00		実施日	2	7	4	2	6	3	1	5	3	7	4	4		
				16	21	18	16	20	17	15	19	17	21	18	18		

不妊・不育に お悩みの方への助成

それぞれに助成対象要件がありますので、お問い合わせいただくかホームページをご確認ください。



保育のおしらせ

こども応援課・健康福祉課 ☎ 0465-83-8011

保育所

保護者や同居の祖父母などが仕事等の理由により、家庭でお子さんを保育することができない場合、保育所へ入所することができます。

入所基準の詳細はホームページをご確認ください。



入所申込 4月からの入所
前年の10～11月頃に受付
年度途中の入所
随時受付（前々月の末日までに申し込み）

申込先 こども応援課

保育料 生計を同じくしている扶養義務者の課税額を合算して決定します。

場 所	町内の保育所		
	大井町立大井保育園	(福)育秀会 栄光愛児園・さみどり分園	こもれびと風おおい認定こども園
金子2854	(栄光)西大井385-1 (さみどり)西大井231-1	大井中央 280	
電話番号	0465-82-4249	(栄光) 0465-83-3225 (さみどり) 0465-43-8852	0465-20-7170
保育時間	・月～金曜日 7:30～19:00 18:30～19:00は延長料金がかかります。 ・土曜日 8:00～17:30	・月～金曜日 7:00～19:00 18:00～19:00は延長料金がかかります。 ・土曜日 7:00～17:30	・月～金曜日 7:00～19:00 18:00～19:00は延長料金がかかります。 ・土曜日 7:00～16:00

一時保育

保護者が仕事や通院等の理由により、一時的に家庭でお子さんを保育できなくなったときに利用することができます。

場 所	大井保育園	こもれびと風 おおい認定こども園「にこにこ」
対 象	満1歳～就学前のお子さん	生後6か月～就学前のお子さん (大井町在住の方優先)
保育時間	月～金曜日 8:30～17:00 ▶祝日、年末年始を除く	月～金曜日 9:00～17:00 ▶祝日、年末年始を除く
利用料金	3歳未満 1時間500円 3歳以上 1時間400円 ▶給食費300円/回 おやつ代100円/回	3歳未満 1時間500円 3歳以上 1時間300円 ▶給食費500円/回 おやつ代150円/回 ゴミ処理代50円/回
申込方法	希望日の前日の午前中までに大井保育園に申し込み ▶申込後、面談を行います。 ▶緊急の場合は相談に応じます。	登録制となります。 お問い合わせフォームから申し込み ▶申込後、面談を行います。

病児保育

病氣中で集団保育が困難なお子さんを、専用の保育室で看護師や保育士がお預かりします。

対 象 生後4か月から小学3年生までのお子さんで、病氣により集団保育が困難であるという医師の判断がある方
▶状況により、お預かりできない場合もあります。

施設名 病児保育室ピーターパン

場 所 開成町みなみ5-4-17 サウスポート2階

電話番号 0465-85-3223 / 090-3592-7891

保育時間 7:30～18:30

定 員 1日あたり6人まで

利用料金 1日あたり2,000円（減免措置あり）

申込方法 こども応援課に事前登録の申請書を提出（毎年更新あり）



利用に関することは、ピーターパンにお問い合わせください。

児童コミュニティクラブ（学童保育）

留守家庭児童の健全育成を図るため、町営の施設でお子さんを預かります。

対 象 町立小学校1年から6年に在学し、保護者の就労などにより、昼間留守家庭の児童
▶相和小学校の児童は学校の「放課後教室」を優先的に利用してください。

開所時間 ・月～金曜日 13:00～18:30
・土曜日、長期休業中 7:30～18:30
▶日曜日、祝日、年末年始を除く

利用料金	保育料(月額)	8,000円 ※同一世帯の入所児童の2人目以降は6,000円
	おやつ代等(月額)	2,000円
	傷害保険料(年額)	2,000円
	お迎え利用料(月額)	1,500円 ※相和小学校在学児童のみ

入所申込 4月からの入所 10月中旬～下旬に受付
年度途中の入所 随時受付

申込先 こども応援課

	おおい児童コミュニティクラブ	かみおおい児童コミュニティクラブ
対 象	大井小学校在学児童	上大井・相和小学校在学児童
場 所	大井中央208	上大井284-1
電話番号	0465-83-3962	0465-83-8317

乳児等通園支援事業(こども誰でも通園制度)

保護者の就労の有無に関わらず、保育所等を月10時間まで利用できます。

	大井保育園	こもれびと風 おおい認定こども園
対 象	満1歳～3歳未満のお子さん (3歳の誕生日の前々日まで)	生後6か月～3歳未満のお子さん (3歳の誕生日の前々日まで)
実施時間	週1日 9:00～11:00	週4日 9:00～12:00
人 数	原則2人	原則3人
給 食	提供なし	提供あり
午 睡	対応なし	対応なし
利用料金	1時間300円	1時間300円
申込方法	総合支援システムにて予約 (初回利用時は、要登録申請)	総合支援システムにて予約 (初回利用時は、要登録申請)

※実施時間等は変更になる可能性がありますので、町または園のHPをご確認ください。

子育て支援センター

大井町子育て支援センター 場所 ふれあい館(金子2833)

対 象 就学前のお子さんと保護者

利用時間 月～金曜日 9:00～16:00
▶土日祝日、年末年始を除く

利用料金 無料 電話・ファクス番号 0465-82-6046

●子育てひろば 親子で遊んだり、情報掲示板で子育ての情報を交換したりすることができます。

●子育て相談 子育ての悩みなどを子育てアドバイザーと一緒に考えていきます。



ファミリーサポートセンター

場所 金子2833(ふれあい館1階) ☎ 0465-82-6046

お子さんを預けたい方(依頼会員)と、預かってくれる方(支援会員)が会員組織を構成し、サポートセンターの仲介のもと、会員相互の育児支援活動を行います。

対 象 生後3か月～小学校6年生のお子さん

内 容 ・保育園や小学校等の開始前・終了後のお子さんの預かり、その他臨時的な預かり
・施設までのお子さんの送迎
※原則、宿泊や病気のお子さんの預かりはできません。

時 間 原則6:00～22:00

利用料金 1回1時間とし、1時間を超える場合は30分単位
・基本額(月～金曜日の7:00～19:00)
▶1時間 700円 ▶30分以内の送迎 350円
・基本時間外額
(月～金曜日の基本時間外と土・日・祝日・年末年始)
▶1時間 900円 ▶30分以内の送迎 450円

ファミリーサポートセンターの利用方法

- 1 お子さんを預けたい依頼会員が、サポートセンターを通じて預かってくれる支援会員の紹介を受ける
- 2 アドバイザー立ち合いのもと、当事者間で打ち合わせを行う
- 3 お子さんを預ける
- 4 預かり終了後、支援会員に利用料金を支払う

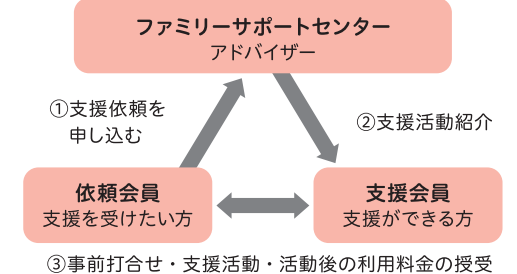

児童手当・医療費助成

●**児童手当**
対 象 高校生年代(18歳到達後の最初の年度末まで)までの児童を養育している方

支給額(月額)

- ・3歳未満 第1・2子 15,000円
第3子以降 30,000円
- ・3歳～高校生年代 第1・2子 10,000円
第3子以降 30,000円

※第3子以降の算定対象は22歳到達後の最初の年度末までの方

●**児童扶養手当**
対 象 父母の離婚、死亡などにより父または母と生計が同じではない児童(※)を監護する父母等
・所得制限や事実上の婚姻関係があるなど、対象にならない場合があります。
(※)18歳に達した日以降の最初の3月31日までの方、または20歳未満で一定の障がいがある方

支 給 額 所得額等により決定

●**特別児童扶養手当**
対 象 一定の障がいがある20歳までの児童を監護している方
・所得制限や児童が施設に入所しているなど、対象にならない場合があります。

支給額(月額) ・障害認定基準1級 58,450円
※令和8年4月時点 ・障害認定基準2級 38,930円

●**子ども医療費助成**
対 象 18歳に達した日以降の最初の3月31日までの児童
内 容 保険診療の自己負担金を助成(●)

●**ひとり親家庭等医療費助成**
対 象 18歳に達した日以降の最初の3月31日までの児童を監護しているひとり親家庭等の父または母、もしくは父母に代わって児童を養育している方とその児童
内 容 保険診療の自己負担金を助成(●)

(●) 健診、予防接種、入院時の食事療養費、薬の容器代などは除く。高額療養費や付加給付金などを差し引いた額を助成。

予防接種のおしらせ

健康福祉課 ☎ 0465-83-8011

予防接種日時点で大井町に住居登録をしている方が補助の対象となります。
引っ越し等で接種日より前に他の市町村に住居登録を移した場合、大井町からの補助は受けられません。

子どもの予防接種

予防接種は、病気にかからないことや、かかっても重症化しないことを目的に実施されていて、お子さんの健康を守るためにも大切なものです。町の負担で受けられる定期接種は予防接種法により接種期間が定められていますので、接種期間を確認し、接種し忘れがないようにしましょう。予防接種は、足柄上医師会または小田原医師会に加入する医療機関で受けることができます。

●接種する際の注意

- ・ 出生後にお渡しする「予防接種と子どもの健康」に記載された効果と副反応を理解した上で、接種を受けてください。
- ・ 注射生ワクチンを接種して次の注射生ワクチンを接種するためには、27日以上の間隔をあけてください。
- ・ 同じワクチンを接種する際は、ワクチンごとに決められた間隔をあけてください。
- ・ 発熱や接種部位のはれがないこと、体調がよいことを確認し、かかりつけ医に相談の上、接種を受けてください。

・ 無料で受けられる期間→■ ・ 目安にする時期→■

年齢 種類	接種時期																			標準的な接種方法						
	出生時	2か月	3か月	4か月	5か月	6か月	7か月	8か月	1歳	2歳	3歳	4歳	5歳	6歳	7歳	8歳	9歳	10歳	11歳		12歳	13歳	14歳	15歳	16歳	17歳
生 ロタウイルス	ロタリックス	6週から	①	②																		24週まで	2回経口投与 初回接種は生後6週から14週6日までの間に接種 初回から27日以上の間隔をあけて2回目を接種			
	ロタテック	6週から	①	②	③																		32週まで	3回経口投与 初回接種は生後6週から14週6日までの間に接種 初回から27日以上の間隔をあけて2回目、2回目から27日以上の間隔をあけて3回目を接種		
不活化	5種混合 (ジフテリア・破傷風・百日せき・不活化ポリオ・Hib)	2か月	①	②	③																		7歳6か月未満	標準的接種 4回接種 初回接種(①②③) 20日～56日の間隔をあけて3回接種 追加接種(④) 初回の3回目終了後、6～18か月までの間隔をあけて1回接種		
	Hib(ヒブ)	2か月	①	②	③																		5歳未満	※接種開始時期により接種回数異なります(1～4回)。 標準的接種 4回接種 初回接種(①②③) 27日～56日の間隔をあけて3回接種 追加接種(④) 初回の3回目終了後、7～13か月までの間隔をあけて1回接種		
	小児用肺炎球菌	2か月	①	②	③																		5歳未満	※接種開始時期により接種回数異なります(1～4回)。 標準的接種 4回接種 初回接種(①②③) 27日以上の間隔をあけて3回接種 追加接種(④) 初回の3回目終了後、60日以上の間隔をあけて生後12～15か月未満で1回接種		
	B型肝炎	生後	①	②																		1歳未満	3回接種 1回目から27日以上の間隔をあけて2回目を、1回目から139日以上の間隔をあけて3回目を接種			
生	BCG	生後																		1歳未満	1回接種 生後5か月～8か月未満に接種					
	麻疹・風しん	1歳	①																		2歳未満	1期 1歳から 2期 小学校就学前1年間	各期1回接種			
	水痘	1歳	①	②																		1歳から3歳未満	2回接種 生後12～15か月で1回接種し、6～12か月までの間隔をあけて2回目を接種			
不活化	日本脳炎	6か月	①	②	③																		9歳以上13歳未満	4回接種 1期初回(①②) 6日～28日の間隔をあけて2回接種 1期追加(③) 1期初回の2回目接種後、概ね1年後に1回接種 2期(④) 9歳以上13歳未満で1回接種 ※平成17年4月2日～19年4月1日生まれの方は20歳未満までに合計4回の接種となるように接種		
トキソイド	二種混合 (ジフテリア・破傷風)	11歳	①																		13歳未満	1回接種				
不活化	HPV(子宮頸がん予防)	定期接種																				高校1年生相当まで	●9価ワクチン (1)1回目の接種を15歳になるまでに受ける場合(2回接種) 1回目から6か月後に2回目を接種 (2)1回目の接種を15歳になってから受ける場合(3回接種) 1回目から2か月後に2回目を接種し、2回目から4か月後に3回目を接種 ●2価または4価ワクチン 3回接種 1回目の接種から1か月後または2か月後に2回目を接種(ワクチンの種類により異なります) 1回目の接種から6か月後に3回目を接種			
		平成22年4月2日～平成27年4月1日 生まれの女子																				小学6年生から				

里帰り先でお子さんの予防接種を希望する場合

出産等により里帰りをされている方は、希望により里帰り先で予防接種を受けることができます。

申請方法 接種を受ける医療機関を決めてから健康福祉課に申請書を提出

- ・ 必ず接種を受ける前に申請してください。
- ・ 郵送による申請も受け付けています。

助成方法 医療機関に支払った金額を払い戻しにより助成(上限額あり)



大人の予防接種

種類	対象者	実施期間	自己負担金
高齢者インフルエンザ	接種日当日 ・ 65歳以上の方	令和8年10月1日～ 令和9年2月28日	自己負担金は 広報・ホームページで お知らせします。
高齢者 新型コロナウイルス	・ 60～64歳で、一定の障がいがある方(※1)		
高齢者肺炎球菌	定期接種 接種日当日 ・ 65歳の方	通年	
	任意接種 65歳以上の定期接種に該当しない方で、 前回の接種から5年以上経過した方		
带状疱疹	定期接種 ・ 令和8年4月1日から令和9年3月31日までに65歳になる方 ・ 60～64歳で、ヒト免疫不全ウイルスによる 免疫の機能の障害を有する方 ・ 令和8年4月1日から令和9年3月31日までに 70、75、80、85、90、95歳の方及び100歳になる方	令和8年4月1日～ 令和9年3月31日	
	任意接種 50歳以上で定期接種に該当しない方(1度限り)	通年	
風しん (任意接種)	・ 妊娠を希望している女性 ・ 妊娠を希望している女性の同居者及び妊婦の同居者(※2)	通年	補助額 ・ 麻しん風しん混合ワクチン 8,000円 ・ 風しん単体ワクチン 4,000円
RSウイルス	妊娠28週～36週の間	通年	無料

(※1) 身体障害者手帳1級程度(内臓機能の障がいに限る)の方

(※2) 同居者とは、生活空間を同一にする頻度が高い者をいう

検診・予防接種実施状況

検診・予防接種 実施状況	健康診査・ 肝炎ウイルス検査	がん検診				大人の予防接種(※)					風しん抗体検査	子どもの予防接種(※)													
		肺がん	大腸がん	前立腺がん	胃がん内視鏡	高齢者インフルエンザ	高齢者新型コロナウイルス	高齢者肺炎球菌	带状疱疹	風しん(任意接種)		ロタウイルス	5種(4種)混合	ヒブ	小児肺炎球菌	B型肝炎	BCG	麻しん・風しん	水痘	日本脳炎	二種混合	HPV(子宮頸がん予防)			
渥美医院	○	○	○	○	○	○	○	○	○	○															
大井町クリニック	○	○	○	○	○	○	○	○	○	○															
佐藤病院	○	○	○	○	○	○	○	○	○	○															
すずき小児科											○	○	○	○	○	○	○	○	○	○	○	○	○	○	○
まえかわクリニック	○	○	○	○	○	○	○	○	○	○	○	○	○	○	○	○	○	○	○	○	○	○	○	○	○

(※) 使用するワクチンは、医療機関によって異なる場合がありますので、医療機関に直接ご確認ください。

・ 医療機関の情報はP13に掲載

健診・がん検診のおしらせ

P8、P9の年齢は令和9年3月31日時点を基準としています
(人間ドック助成を除く)

健康福祉課 ☎0465-83-8011
町民課 (国民健康保険人間ドック助成) ☎0465-85-5007

疾病の早期発見・早期治療を目的として各種健康診査(検診)を実施しています。

医療機関で受診する施設検診と保健福祉センターで実施する集団検診のいずれかで受診してください。

- ・職場などで検診の機会がある方は対象外です。
- ・乳がん検診は2年に1回の受診となります(自費での受診は除く)。
- ・胃がん検診は内視鏡検診かX線撮影のいずれかで受診してください。
- ・前年度に町の助成を受けて胃がん内視鏡検診を受診した方は、集団検診の胃がん検診は受診できません。



施設検診 (医療機関で実施)

実施期間 令和8年6月1日～令和9年3月31日

検診の種類	対象者	主な検査	自己負担金	実施医療機関	受診方法
特定健康診査	40歳以上の国民健康保険加入者	問診・検尿・血圧・血液検査・心電図	無料	足柄上地区医療機関・町内医療機関はP7参照	医療機関に予約・対象者に受診券を送付します(※)
高齢者健康診査	後期高齢者医療保険加入者	眼底検査(医師の判断)			
一般健康診査	30～39歳の方	問診・検尿・血圧・血液検査	2,000円		健康福祉課で事前に必要書類を発行します
肝炎ウイルス検査	・40歳の方 ・41歳以上で検査歴のない方	血液検査	・B型 無料 ・C型 800円 (70歳以上無料)		医療機関に予約
肺がん検診	30歳以上の方	・胸部X線撮影	・X線撮影 1,000円 (70歳以上500円)	町内医療機関 P7参照	
前立腺がん検診	50歳以上の男性	問診・血液検査	800円 (70歳以上400円)		
大腸がん検診	40歳以上の方	問診 便潜血反応検査	500円 (70歳以上300円)		
胃がん内視鏡検診	50歳以上で偶数年齢の方	内視鏡検査	3,500円	足柄上地区医療機関・町内医療機関はP7参照	医療機関に予約・対象者に受診券(はがき)を送付します
子宮頸がん検診	20歳以上の女性	問診・視診・細胞診	1,700円 (70歳以上800円) ※21歳の方には無料クーポン券を送付します ※体部検査は保険診療	・足柄上病院 ・開成駅光クリニック ・緑蔭診療所 ・南足柄レディースクリニック	
乳がん検診	マンモグラフィ	40歳以上の女性で前年度未受診の方(超音波も含む)	2,300円 (70歳以上1,100円) ※41歳の方には無料クーポン券を送付します	足柄上病院	
	超音波	30～39歳の女性で前年度未受診の方	1,300円	白鷗医院	
歯周疾患検診	20・30・40 50・60・70歳の方	問診・診察	1,300円	足柄歯科医師会の歯科	医療機関へ予約・対象者に受診券(はがき)を送付します

●受診券について

対象となる方には、今年度受診可能な健(検)診が記載された受診券を6月に送付します。健(検)診の際に医療機関に持参してください。※5月以降に転入された方は、健康福祉課で申請が必要です。

●自己負担金の免除について

生活保護世帯の方は、事前に健康福祉課に申請をすることで、検診の自己負担金が免除となります。申請の際は受給者証を持参してください。

(※)今年度75歳になる方の健康診査の受診券について

誕生日以降に健診を受けられる方は、健康福祉課で発行する**高齢者健康診査の受診券**が必要となりますのでご連絡ください。(4・5月に誕生日を迎える方には受診券を送付しますので連絡は不要です)。

集団検診 (保健福祉センターで実施)

申込方法は、広報「おしらせ版」やホームページでお知らせします。

検診の種類	対象者	主な検査	自己負担金	実施日	予約開始日
子宮頸がん検診	20歳以上の女性	問診・視診・細胞診	1,000円(70歳以上500円) ※21歳の方には無料クーポン券を送付します	女性のみ(すべての検診) 7月16日(木) 8月21日(金) 9月10日(木)	6月16日(火)から
乳がん検診	40歳以上の女性で前年度未受診の方	問診・マンモグラフィ検査	1,800円(70歳以上900円) ※41歳の方には無料クーポン券を送付します	男性のみ(胃・大腸) 11月5日(木) 11月6日(金)	10月1日(木)から
胃がん検診	40歳以上の方	問診・X線撮影	1,200円 (70歳以上600円)	男女(すべての検診) 11月21日(土)	
大腸がん検診		問診・便潜血反応検査	500円 (70歳以上300円)		

人間ドック助成

健康診査を受診せずに人間ドックを受検される方の費用の一部を助成します。※人間ドックの助成は年1回のみです。

対象者	国民健康保険加入者で満40歳以上75歳未満の方	後期高齢者医療保険加入者
助成費用	受検費用(上限20,000円) ※女性検診(乳がん・子宮がんなど)を含む場合は25,000円	
申請方法	事前に「申請書」と「特定健康診査受診券」を町民課へ提出	受検後に下記書類を健康福祉課へ提出 ①申請書 ②後期高齢者健康診査受診券 ③受検に係る領収書 ④質問票 ⑤検査結果
対象要件	・受検日に大井町国民健康保険に継続して1年以上加入していること ・保険料を完納していること ・検査結果を町に提出することに同意していただけること	・後期高齢者医療保険料を完納していること ・検査結果を町に提出することに同意していただけること ・令和9年3月31日までに申請すること

一般健康相談

「健診の数値が気になるけど、改善するにはどうすればいいんだろう」「自分の食生活や生活習慣を見直したい」など心身の健康に関する相談を、保健師や管理栄養士がお受けします。

- 場 所 保健福祉センター
- 実 施 日 毎月第4木曜日
- 受付時間 ①13:30～②14:15～③15:00～
- 持 ち 物 筆記用具、健康手帳やお薬手帳など(お持ちの方)

気軽にご利用ください

未病センターおおい

未病センターには成人の方を対象とした測定機器が設置されていて、無料で測定をすることができます。ご自身の健康づくりを見える化するために、ぜひご利用ください。

- 時 間 平日の9:00～17:00(12:00～13:00を除く)
・事業の開催等により利用できない場合がありますので、ホームページを確認してください。
- 場 所 保健福祉センター1階

測定できるもの 身長、体重、血圧、骨密度、脳年齢、ロコモ度、体組成(筋肉量や体脂肪など)、血管年齢、握力

その他の保健事業

- 減るシーティングセミナー
生活習慣病を予防するためのバランスのとれた食事を作ります。
- かんたんクッキングセミナー
ぞうさんくらぶと合同で開催し、料理の基礎を学びます。
- 男性の料理教室
男性を対象として、簡単に作れる料理教室を行います。
- 心の健康づくりセミナー
心の病気や健康づくりについて考えます。
- 生活習慣病予防セミナー
生活習慣病予防に役立つ講義を行います。

実施日や申込方法等は広報「おしらせ版」やホームページでお知らせします。



介護のおしらせ・地域包括支援センター

健康福祉課 ☎0465-83-8011

介護保険

65歳以上の方または40～64歳で特定疾病がある方で、日常生活を送る上で何らかの支援や介護が必要な場合に介護保険によるサービスが受けられます。サービスを受けるには介護保険要介護・要支援認定申請が必要です。

非該当とされた場合も、町が行う介護予防・生活支援サービスを利用できる場合があります。

介護サービスや介護予防サービス、介護予防・生活支援サービスの利用を希望する方は、健康福祉課や大井町地域包括支援センターに相談してください。

介護予防・日常生活支援総合事業（総合事業）

① 介護予防・生活支援サービス …… 一定期間利用することで元の生活に戻るためのサービス

対象者 ○65歳以上の方で、次のいずれかに該当する方
基本チェックリストを実施し、事業対象者となった方 要支援1、2の方
 ○40～64歳で要支援認定を受けた方



訪問型サービス

- 訪問介護予防事業（運動、口腔、栄養）
 専門職（理学療法士、歯科衛生士、管理栄養士）がご自宅を訪問し、機能改善や生活面でのアドバイスをを行います。
- 訪問介護 従来の介護予防訪問介護と同様のサービス

通所型サービス

- 通所型介護予防事業（はつらつ倶楽部）
 専門職（理学療法士、歯科衛生士、管理栄養士）と一緒に、一人ひとりに合ったプログラムを立て、1コース12回の短期集中で機能改善に取り組みます。
- 通所介護 従来の介護予防通所介護と同様のサービス

サービス利用の手順（相談～利用できるサービス）

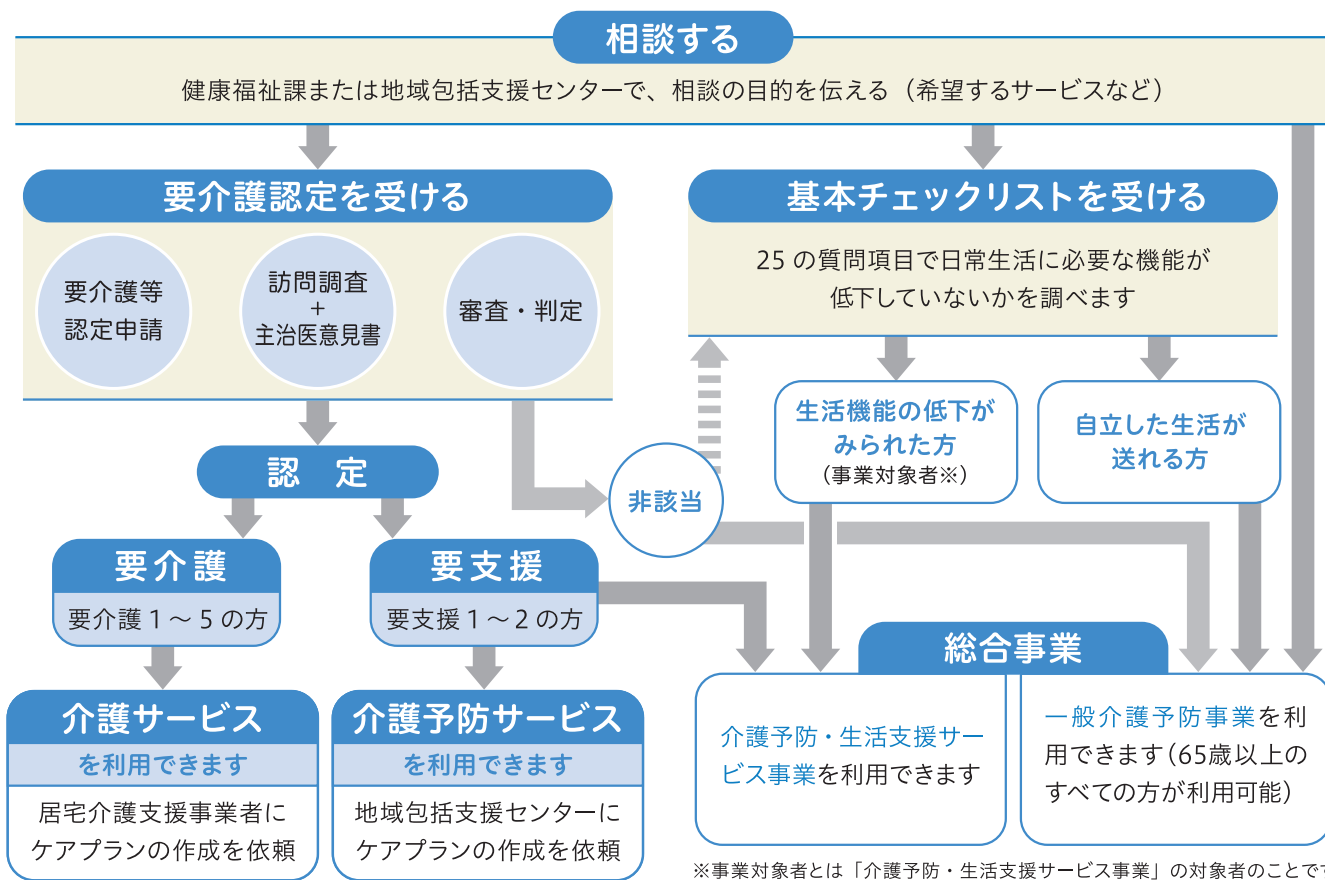

※事業対象者とは「介護予防・生活支援サービス事業」の対象者のことです。

② 一般介護予防事業

65歳以上のすべての方とその支援に係る方が対象の事業です。初めて参加される方は健康福祉課にご連絡ください。当日は、開始時間までに直接会場にお越しください。

名称	対象者・概要	実施場所	実施日	内容/時間	参加費
おーい！元気会	概ね60歳以上の方を対象に月2回程度近くの自治会館にお集まりいただき、軽体操や趣味活動を行うことで外出の機会を提供し、自立した生活を支援することを目的とした事業です。 ・運営に携わるボランティアを募集しています。興味がある方は福祉課にご連絡ください。	宮地自治会館	第1・3火曜日午前	健康チェック、転倒予防体操、筋力向上運動、口腔体操、健康講座、体力測定、レクリエーション等 時間 9:30～11:30 13:30～15:30	1回300円 (野外研修時は400円)
		ふれあい館	第1・3火曜日午後		
		河原自治会館	第1・3木曜日午前		
		金手自治会館	第1・3木曜日午後		
		吉原自治会館	第1・3金曜日午前		
		上大井自治会館	第1・3金曜日午後		
		根岸上自治会館	第2・4火曜日午前		
		西大井自治会館	第2・4火曜日午後		
		市場自治会館	第2・4木曜日午前		
		柳多目的集会所	第2・4木曜日午後		
わくわく体操教室	65歳以上の町民を対象に運動習慣をつけることを目的とした教室を開催し、活動性や生活機能が低下することを予防するとともに、要介護状態の発生をできるだけ防ぎ自立した生活の確立と自己実現の支援を行うことを目的とした事業です。栄養・口腔に関する指導も行います。	保健福祉センター2階 保健指導室	毎週水曜日午前	(1)運動習慣の獲得に重点を置いた介護予防教室 (2)介護予防事業の実施の記録等を管理するための介護予防手帳等を配布 (3)自宅でも運動等が継続できる内容等を提示 時間 9:30～11:30	1回300円
			1コース16回 (年間3コース)		
介護予防講座	概ね60歳以上の方やその家族を対象に、介護予防についての理解を深めることで、いつまでも自立した生活を送ることを目的とした事業です。	保健福祉センター	広報「おしらせ版」をご覧ください	講演会や講座（運動・心の健康・認知症予防等）	なし

地域包括支援センター（保健福祉センター内）

☎0465-83-8011

大井町地域包括支援センターは高齢者の方の身近な相談窓口です。スタッフである主任ケアマネジャー、保健師、社会福祉士が、介護、福祉、健康、医療などさまざまな面から総合的に支援します。

場所 保健福祉センター1階 時間 平日の8:30～17:15

地域包括支援センターが行う支援や相談

介護予防を応援します

要支援1・2及び事業対象者の方の介護予防ケアプランなどを作成して、効果を評価します。

高齢者の権利を守ります

高齢者虐待の防止、悪質な訪問販売による被害の防止などの権利擁護を行います。

さまざまな問題に対応します

高齢者に関するさまざまな相談を受け、必要なサービスにつなぎます。

充実したサービスを提供するために支援します

ケアマネジャーへの指導・助言や医療機関などの関係機関との調整を行います。

地域支援事業

●オレンジカフェひだまり

物忘れが気になる方やそのご家族が地域の方や専門職と集まり、交流するカフェです。

日 程 毎月第2月曜日
・祝日の場合第3月曜日、8月はお休み

時 間 10:00～11:30

場 所 保健福祉センター

内 容 談笑会やイベント

費 用 飲み物1杯300円

申 込 実施日の1週間前までに電話

●認知症家族のつどい

認知症の方の介護をしているご家族の方、家族の介護を経験された方の情報交換の場です。

日 程 偶数月第3木曜日

4月16日(木)	6月18日(木)	8月20日(木)
10月15日(木)	12月17日(木)	2月18日(木)

時 間 10:00～11:30

場 所 保健福祉センター

費 用 飲み物代実費、マイカップ

●配食サービス事業

調理が困難なひとり暮らしの高齢者・高齢者のみ世帯等の方へ、町指定事業者が栄養バランスのとれた昼食(お弁当)をお届けするとともに安否確認を行います。なお、利用するには所得制限があります。

費 用 1食あたり430円

配 食 日 平日の希望日(年末年始を除く)

●緊急通報装置貸与事業

自宅の電話機に、非常ボタンを押せばいつでもあしがら広域福祉センターひかりの里につながる緊急通報装置を設置します。ボタンが押されると、近隣協力員による安否確認、消防署等への通報等、適切な対応がとられます。

対 象 次の①または②に該当する方

- ①65歳以上で慢性疾患等のあるひとり暮らしの方または夫婦のみで生活している方
- ②重度の障がいをお持ちでひとり暮らしの方または障がいをお持ちの方のみで生活している方



福祉サービス

●認知症等行方不明SOSネットワーク事業

認知症により自宅に戻れなくなった高齢者を警察署や公共機関等が連携して捜索・保護するためのネットワークです。行方不明になる不安がある方は、事前に登録しておきましょう。また、身元不明の方が保護された場合は、施設での一時保護を行いながら他市町村の協力を得て身元の確認を行います。

●高齢転入者への訪問事業

地域での孤立・閉じこもり予防を目的に、65歳以上の転入者を民生委員などが訪問します。

●あしがら安心キット(救急医療情報キット)

自宅で体調が悪くなり救急で医療機関に行く場合や、災害時に避難所に行く場合などの「もしも…」に備えて、事前にかかりつけ医療機関や緊急連絡先などの情報を容器に入れ、冷蔵庫で保管しておき、救急時にその容器を医療機関等に持参することで、救急隊や医師などから適切で迅速な処置を受けやすくなります。

対 象 65歳以上の一人暮らしの方、高齢者のみ世帯など



●ひとり暮らし高齢者等見守り機器導入費補助金

緊急時に備えて、ひとり暮らしの高齢者を見守ることができる機器の購入費用の一部を補助します。

対 象 次の①～③のいずれかに該当する方

- ①65歳以上のひとり暮らしの方
 - ②65歳以上のみの世帯の方
 - ③65歳以上で日常的にひとりで過ごす時間が長い方・町税等に滞納がないなどの要件があります
- 対象機器**
- ・センサーや通信機を内蔵した機器で安否確認ができるもの
 - ・電気等の使用状況により安否確認ができるもの



●避難行動要支援者登録制度

登録をした方(支援が必要な方)の情報を行政・警察・消防・民生委員・自治会・社会福祉協議会等で共有し、災害が発生した際に、安否確認や避難の手助け等を行います。

対 象 日常的に周囲の支援を必要とする方や、災害時に一人で移動することが難しい方など

●「おおいゆめバス」シルバーパスの交付

大井町巡回バス「おおいゆめバス」に無料で乗車できる乗車証(シルバーパス)を75歳以上の方に交付します。

障がい者

障害者総合支援法の対象となる方は、様々なサービスを受けることができます。

対 象 ・身体障害者手帳、療育手帳、精神障害者保健福祉手帳をお持ちの方
・総合療育相談センター、児童相談所、精神保健福祉センターで障がいがあると認められた方
・指定された難病等の方

※サービスを受けるには、健康福祉課で申請を行い支給決定を受ける必要があります。

※サービスにかかる費用の1割は自己負担となります(所得状況により減免あり)。

町内医療機関一覧

医療機関名	住 所	電話番号	診療科目
渥美医院	金子48	0465-82-2539	内科、小児科、糖尿病内科
大井町クリニック	上大井409-5	0465-82-8971	内科
佐藤病院	金子1922-3	0465-83-5611	内科、小児科、外科、皮膚科、整形外科、泌尿器科
すずき小児科	金子1643-1	0465-43-6608	小児科、アレルギー科
武田耳鼻咽喉科クリニック	金子1375	0465-83-7733	耳鼻咽喉科
まえかわクリニック	金子2601-1	0465-86-0777	内科、小児科、リウマチ科、アレルギー科、リハビリテーション科

●足柄上地区休日急患診療所●

☎0465-83-1800

診療科目	内科・小児科
診 療 日	日曜日・祝日・年末年始
診療時間	9:30～16:30
持 ち 物	マイナ保険証(健康保険証)

●休日急患診療所

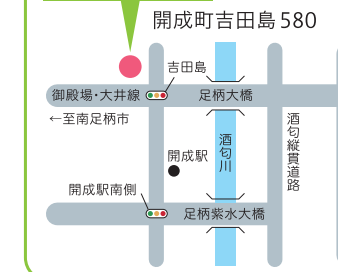

●かながわ救急相談センター●

☎#7119

利用時間	24時間365日
急な病気やケガをしたときに、「救急車を呼んだ方がいいのか」、「今すぐ病院に行った方がいいか」などで迷った際に、電話でアドバイスを受けることができます。	

●小田原市休日夜間急患診療所●

☎0465-47-0823
☎0465-47-0825(歯科)

場 所 小田原市酒匂2-32-16 小田原市保健センター内

	受付時間	診療科目
日曜日・祝日・年末年始	8:30～11:30 13:00～15:30 18:00～22:00	内科・小児科・耳鼻咽喉科・歯科(9:00～) ※眼科の診療を行う日もあります ※18:00～22:00は内科・小児科のみ
平日	19:00～22:00	内科・小児科
土曜日	18:00～22:00	

●休日・夜間緊急医療機関の問い合わせ●

小田原市消防本部 ☎0465-49-0119

夜間と休日の昼間に県西地区の病院が順番で救急医療を担当し、内科・外科の診療を行っています。小田原市消防本部に当番の病院を確認し、受診してください。

病院名	住 所	電話番号	病院名	住 所	電話番号
大内病院	南足柄市中沼594-1	0465-74-1515	西湘病院	小田原市扇町1-16-35	0465-35-5773
県立足柄上病院	松田町松田惣領866-1	0465-83-0351	丹羽病院	小田原市荻窪406	0465-34-3444
小林病院	小田原市栄町1-14-18	0465-22-3161	山近記念総合病院	小田原市小八幡3-19-14	0465-47-7151
小澤病院	小田原市本町1-1-17	0465-24-3121	小田原市立病院	小田原市久野46	0465-34-3175
間中病院	小田原市本町4-1-26	0465-23-3111	湯河原胃腸病院	湯河原町土肥4-3-1	0465-62-7181

生涯学習事業一覧

生涯学習課 ☎ 0465-83-5409

社会教育全般に関わる事業

事業名	対象	内容	実施日
大井町民スポーツ大会	町民	参加型のスポーツ&レクリエーション、運動イベント	10月11日(日)
大井町文化祭	町民	芸能発表、作品展示、イベント	10月24日(土)・25日(日)
おい自然園展示会	町民	町の自然に関する展示	1月28日(木)～2月2日(火)
人権を考えるつどい	町民	人権に関する講演	12月5日(土)

おもに成人を対象とした事業

事業名	対象	内容	実施日
広報づくり研修会	町民	広報紙の作り方を学ぶ	4月16日(木)
レクリエーション指導者研修会	町民	レクリエーションの基本や指導者の動きを学ぶ	5月23日(土)
すこやか学級(全2回)	中学生までの保護者	健康体操や家庭教育に関する講演会などを行う育児講座	6月3日(水)・18日(木)
大井町二十歳のつどい	町民	二十歳になる方の門出を祝うつどい ・対象は平成18年4月2日～平成19年4月1日生まれの方	1月9日(土)
自然観察講座	町民	動植物や地形・地質など町の自然を学ぶ	9月27日(日)
学びおいサポート事業 きらめき未来塾	町民	町民主体で企画・運営する講座	随時開催

おもに親子を対象とした事業

事業名	対象	内容	実施日
おい自然園	おい自然観察会	小学1年生以上	町内で行う自然観察会 4月25日(土)・5月23日(土) 8月16日(日)・11月7日(土)
	川の生きもの観察会	小学1年生以上	酒匂川水系にすむ生きものを観察 6月20日(土)
	海の生きもの観察会	小学3～6年生と保護者	真鶴臨海環境センターで海の生物を観察 6月下旬～7月中予定
	月・星座観察会	小学1年生以上	月・星座の観察(夜間) 7月25日(土)・12月26日(土)
	酒匂川岩石観察会	小学1年生以上	酒匂川の岩石を観察 10月10日(土)
	酒匂川の野鳥観察会	小学1年生以上	酒匂川の野鳥を観察 1月17日(日)
	生きもの調査説明会	小学1年生以上	町内の生きもの調査 6月7日(日)
図書館の事業	親子であそぼう!絵本とわらべうた	0歳～3歳(未就園)の親子	絵本の読み聞かせとわらべうた 前期(4月～10月) 後期(10月～3月)
	おはなし会	0歳～概ね小学3年生まで	紙芝居や絵本の読み聞かせ 毎週土曜日
	親子いっしょのおはなし会	就園前までの親子	おはなし会 第2木曜日(8月を除く)
	セカンドブック配布事業	2歳6か月健診～3歳のお誕生日月の末日	5冊の絵本の中から1冊プレゼント 図書館開館日 9:00～17:15
親子木工教室	小学生とその保護者	工具の使い方を学びながらイスや本棚などを制作 7月	

・実施日が未定の場合は、広報「おしらせ版」でお知らせします。

おもに子どもを対象とした事業

事業名	対象	内容	実施日
図書館員体験	小学4～6年生	本の貸し出しや点検などの職員体験	7～8月実施予定
広域連携 中学生交流洋上体験研修	中学生	他市町村の中学生と海洋調査研修船で2泊3日の集団生活	8月5日(水)～7日(金)
サマーチャレンジ	小学6年生以下	夏休み期間にさまざまな体験ができる講座	夏休み期間中
中学生英語体験研修	中学生	福島県のプリティッシュヒルズで外国の言語・文化・マナーにふれる2泊3日の研修	8月17日(月)～19日(水)
子どもキャンプ	小学4～6年生	足柄ふれあいの村で1泊2日のキャンプ	9月12日(土)～13日(日)
子ども絵画展	小学6年生以下	絵画の展示	10月24日(土)～11月8日(日)
七歳の祝い	次年度就学する幼児	子どもの成長を祝い観劇会を実施	11月12日(木)
大井町ふれあいスキー	小学5年生～中学3年生	世代間交流を楽しむ1泊2日のスキー教室	3月実施予定

スポーツ事業

事業名	対象	内容	実施日
子ども水泳教室(全3回)	小学2～3年生	初心者を対象にコーチが指導する教室	7月27日(月)～29日(水)
陸上競技教室	小学1～6年生	走る・跳ぶ・投げるの基本的動作を学ぶ	10月11日(日)
子ども卓球教室(全2回)	小学3～6年生	基本の打ち方を学び、試合を楽しむ教室	11月8日(日)・15日(日)
子どもバドミントン教室	小学1～6年生	基本の打ち方を学び、試合を楽しむ教室	11月29日(日)
親子ふれあいティール教室	小学1～6年生とその保護者	ルールを学び、試合を楽しむ教室	12月13日(日)
Enjoy! ニュースポーツ	町民	ベタンクやポッチャ、モルックなどのニュースポーツを体験	第2・4水曜日

スポーツ大会	実施日	スポーツ大会	実施日
ベタンク大会(春)	4月19日(日)	フットサル大会	9月27日(日)
ソフトボール大会(ファストピッチ)	4月26日(日)	ベタンク大会(冬)	12月6日(日)
軟式野球大会	5月24日(日)	足柄上地区一周駅伝競走大会	1月24日(日)
卓球大会	6月7日(日)	バスケットボール大会	2月7日(日)
足柄上郡スポーツ大会	6月21日(日)・28日(日)	市町村対抗ながわ駅伝競走大会	2月14日(日)
バレーボール大会(男女混合)	7月5日(日)	バドミントン大会	2月21日(日)
ソフトバレーボール大会	9月6日(日)	健康マラソン大会	2月28日(日)

ご利用ください 大井町総合体育館トレーニングルーム

日頃の体力作りに、トレーニングルームをご利用いただけます。利用の際は、事前に講習会を受講する必要があります。

講習会

実施日 毎月1回
 広報「おしらせ版」でご確認ください。
 対象 義務教育期間を終了した方
 申込 総合体育館 ☎ 0465-82-9799



イベントインフォメーション

実施日	事業名	場所	問い合わせ
4月26日(日)	ふれあい広場	生涯学習センター	社会福祉協議会
5月10日(日)	酒匂川統一美化キャンペーン	酒匂川左岸土手	生活環境課
6月上旬	四季の里 夏の収穫体験フェス	大井町農業体験施設 四季の里	地域振興課
8月8日(土)	第40回大井よさこいひょうたん祭	おおい中央公園	地域振興課
9月19日(土)	シルバーイベント ～敬老映画鑑賞会～	生涯学習センター	健康福祉課
10月18日(日)	防災フェスティバル/大井町総合防災訓練	おおい中央公園/大井町内	防災安全課
11月上旬	四季の里 秋の収穫体験フェス	大井町農業体験施設 四季の里	地域振興課
11月3日(火・祝)	大井町表彰式	生涯学習センター	総務課
11月8日(日)	第15回大井町環境展	おおい中央公園	生活環境課
12月上旬	四季の里 みかんまつり	大井町農業体験施設 四季の里	地域振興課
1月11日(月・祝)	大井町消防出初式	総合体育館駐車場	防災安全課
1月17日(日)	第67回大井町産業まつり	おおい中央公園	地域振興課
2月中旬～3月上旬	大井里山花まつり ・桜の開花状況により日程を変更する場合があります。	大井町農業体験施設 四季の里 おおいゆめの里	地域振興課

問い合わせ(市外局番は0465) ●生活環境課 ☎85-5010 ●地域振興課 ☎85-5013 ●健康福祉課 ☎83-8011
●防災安全課 ☎85-5002 ●総務課 ☎85-5001

●社会福祉に関する催し

社会福祉協議会 ☎0465-84-3294

実施日	事業名	内容
12月6日(日)	福祉みんなのつどい	社会福祉に貢献された方の功績をたたえとともに、福祉に関する理解を促進する活動も実施
毎月第2水曜日	パソコンひろば大井	パソコンの簡単な操作を学ぶ体験会

●大井町あんしんメール

登録された方に、安全・安心に関する情報や町からのお知らせを配信します。

配信している主な情報

- ・防災情報
- ・防犯、交通安全情報
- ・消費生活情報
- ・その他お知らせ

登録はこちら



防災安全課 ☎0465-85-5002

●自治会に加入しましょう

自治会は、地域の住民によって運営されており、より良い地域づくりのため、親睦活動や防災活動、美化活動など、さまざまな活動を行っています。自分たちのまちを自分たちでより良いものにしていくため、ぜひ自治会に加入しましょう。

協働推進課 ☎0465-85-5004

●総合相談

家庭の問題やご近所トラブル、女性が抱える困難な問題など、様々な心配ごとや困りごとを総合相談員がお伺いします。(原則毎月17日)



協働推進課 ☎0465-85-5004

大井町巡回バス「おおいゆめバス」

コミュニティバスとして、定時定路線型のバスを運行しています。運行日や運賃、運行ルートなどの情報は、ホームページ及び大井町公共交通マップにてご確認ください!

公共交通に乗って
お出かけしよう!!



町からの情報を SNSで発信しています

二次元コードを読み取って、友だち登録やフォローをお願いします!!



LINE



facebook



Instagram



X

協働推進課 ☎0465-85-5004

ご遺族サポート「紡ぐ」

お亡くなりになられた後の手続きの負担を軽減するため、ご遺族の方に必要な手続きをサポートします。ご利用の際は、事前に町民課にご予約ください。詳しくはホームページおよび死亡届提出時にお渡しする案内をご覧ください。



町民課 ☎0465-85-5006