大井都市計画一般図

平成二十七年九月調製

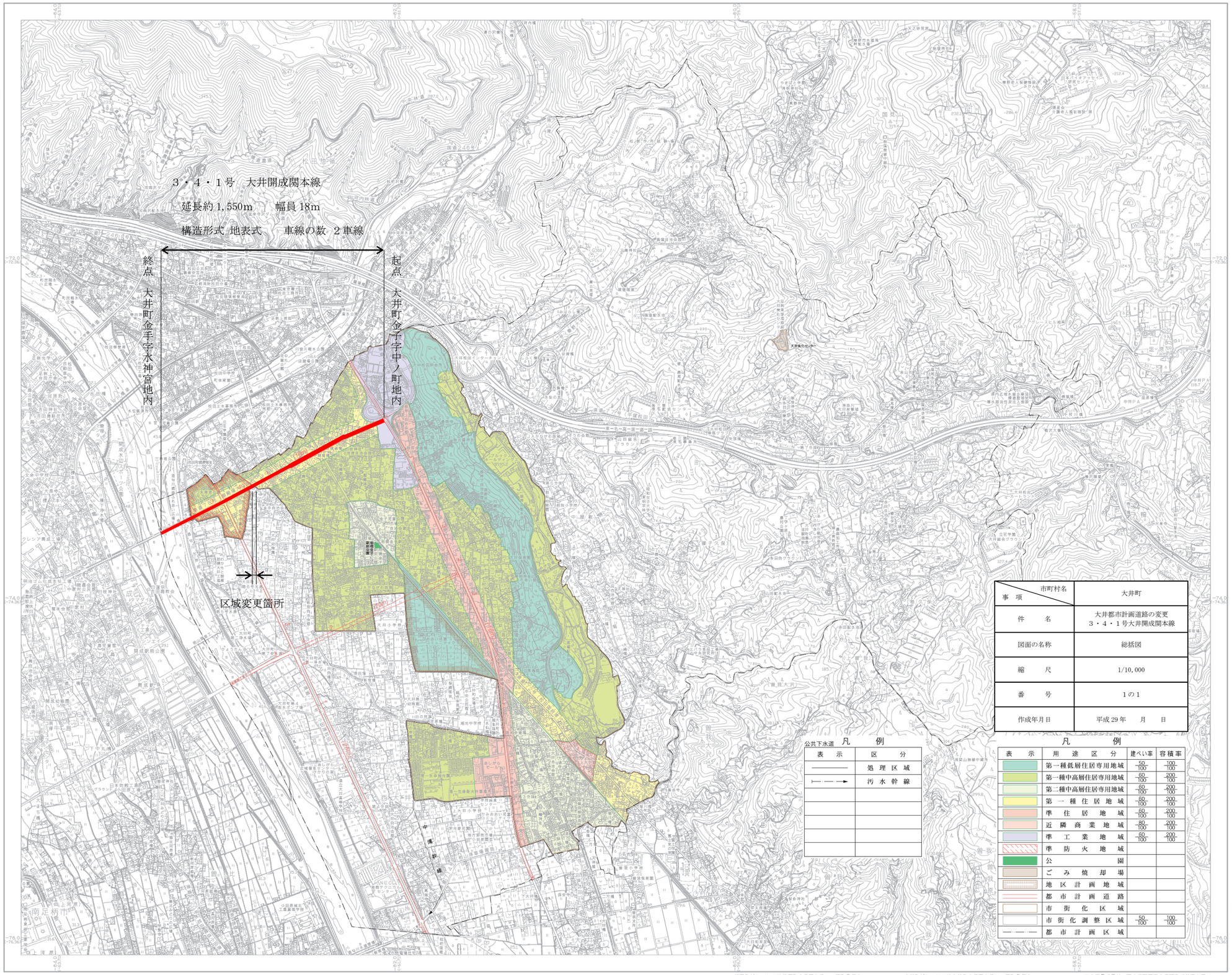

事項 ＼ 市町村名	大井町
件名	大井都市計画道路の変更 3・4・1号大井開成関本線
図面の名称	総括図
縮尺	1/10,000
番号	1の1
作成年月日	平成29年　　月　　日

凡例

表示	区分
公共下水道	
	処理区域
	汚水幹線

凡例

表示	用途区分	建ぺい率	容積率
	第一種低層住居専用地域	50/100	100/100
	第一種中高層住居専用地域	60/100	200/100
	第二種中高層住居専用地域	60/100	200/100
	第一種住居地域	60/100	200/100
	準住居地域	60/100	200/100
	近隣商業地域	80/100	200/100
	準工業地域	60/100	200/100
	準防火地域		
	公園		
	ごみ焼却場		
	地区計画地域		
	都市計画道路		
	市街化区域		
	市街化調整区域	50/100	100/100
	都市計画区域		

松田町域については松田町の承認を得て、同町発行の1／10,000松田町全図を複製したものである。
開成町域については開成町の承認を得て、同町発行の1／10,000都市計画基本図を複製したものである。
この地図（大井都市計画一般図）は小田原市長の承認を得て、同市発行の1／10,000都市計画基本図を使用したものである。（承認番号）小田原市指令第577号

中井町域については中井町の承認を得て、同町発行の1／10,000中井町都市計画基本図を複製したものである。
この地図は秦野市長の承認を得て、同市発行の1／10,000都市計画基本図を複製したものである。
この地図は南足柄市長の承認を得て、同市発行の1／10,000都市計画基本図を複製したものである。

この測量成果は、国土地理院長の承認及び助言を得て同院所管の測量成果を使用して作ったものである
（承認番号）平23年関公第91号

株式会社パスコ調製

大井町役場