資料１

大井都市計画一般図

大井町地域公共交通路線図

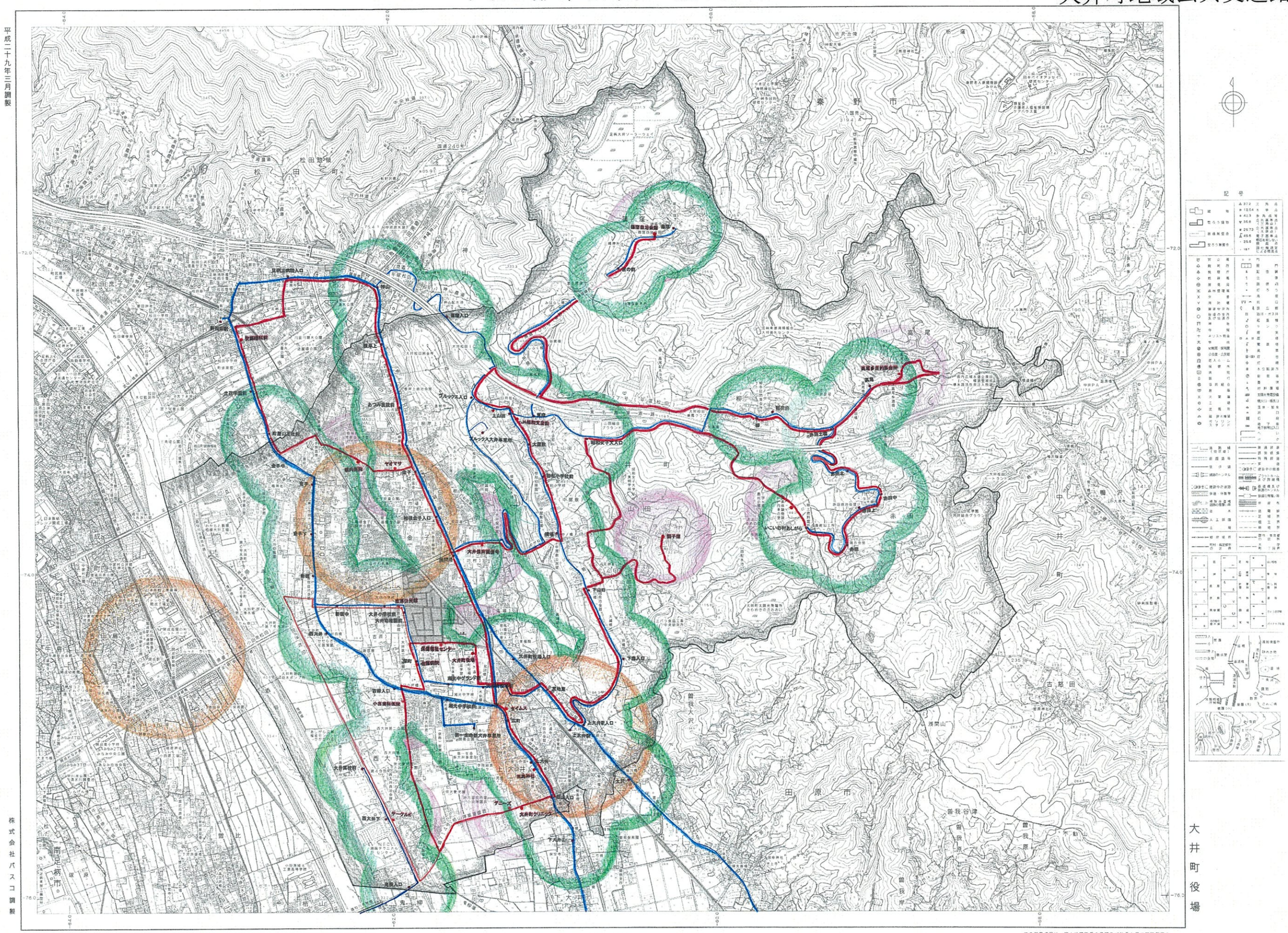

(1) 松田町の承認を得て地形図を複製したものである。
(2) 開成町の承認を得て地形図を複製したものである。
(3) 中井町の承認を得て地形図を複製したものである。
(4) 南足柄市の承認を得て地形図を複製したものである。
(5) 大井都市計画一般図は小田原市長の承認を得て、同市発行の1/10,000地形図を使用したものである。都計第133号
(6) この地図は、秦野市長の承認を得て、同市発行の都市計画基本図(1/10000)を使用したものである。

この測量成果は、国土地理院長の承認及び助言を得て同院所管の測量標及び測量成果を使用して得たものである。
(助言番号) 平28 関公 第394号