

(4) 令和4年度おおいゆめバス運行計画

1) 運行目的

大井町巡回バス「おおいゆめバス」は、高齢者や児童・生徒等の交通弱者にとって日常生活に必要な不可欠な移動手段を確保し、持続的な運行にしていくため、令和4年度から運賃を有料化し、持続可能な公共交通システムの構築を図ることを目的とする。

また、相和地区から通学する小中学生の移動手段として運行中の路線バス（いこいの村～湘光中グラウンド前）については、巡回バスとして運行することにより、輸送資源を効率的に活用し、路線の維持を図る。

2) 運行サービス

①運行ルート・バス停

運行ルート・バス停は、令和3年10月11日（月）より運行を開始したルートを基本に、高齢者で運転免許証を持っていない方の移動手段としての役割だけでなく、相和地域から通学する中学生の移動手段を維持するよう「登下校ルート」を運行する。

②運行日

巡回バス（相和循環、西大井・金子循環）の運行日は、週4日（月・火・金曜日、土曜日午前中）とする。

いこいの村あしがら～篠窪～大井町役場（登下校ルート）は平日のみ・週5日（月曜日～金曜日）とする。但し、夏休みなど長期休暇期間は運休とする。

共通して、祝日・年末年始（12月29日～1月3日）は運休とする。

③運行便数（ダイヤ）

運行便数は導入車両数（1台）や1運行当たりの所要時間等を考慮し、9便とする。

相和循環は往路2便、復路2便、平坦地域を運行する西大井・金子循環は1便とする。

また、いこいの村あしがら～篠窪～大井町役場（登下校ルート）について、登校時に2便、下校時に2便とする。

④運行車両

運行車両はバス車両1台とする。

⑤運賃

基本運賃は、大人200円（中学生以上）、小学生100円とする。幼児は無料とする。

※町内在住の小・中学生は無料パスの発行を検討（申請方式。再発行の場合、手数料100円徴収）。

基本運賃以外に、利便性向上のため、回数券（100円券2,200円分を2,000円で販売）を発行するとともに、障がい者は、半額とする（富士急湘南バス（株）基準）。また、定期券の発行を検討する。

※現金以外に、PASMO、Suicaなどの交通系ICカードは利用可能

3) 広報計画

- 自治会長会議にて説明・周知依頼
- 町広報誌、町ホームページへ掲載

4) 委託方式

①運営主体

運営主体は、地域の実情やニーズに合わせた公共交通を実現し、地域住民との協働による取組みを推進するため、大井町とする。

②運行事業者

大井町巡回バス「おおいゆめバス」は、運賃が有料化のため、道路運送法上の位置付けとして「一般乗合旅客自動車運送事業」とする。

一般乗合旅客自動車運送事業は、道路運送法において原則、一般乗合旅客自動車運送事業の許可を取得した者が運行するものとされているため、本町から一般乗合旅客自動車運送事業者へ運行を委託する。

なお、運行事業者は、道路運送法4条の一般乗合旅客運送事業の許可を取得している法人で、かつ本町又は隣接自治体で営業所を有している法人とする。

5) 事業収支（見込み）

- 運行経費（令和4年度、見込み）：15,000千円
- 収入：年間利用者目標6,000人（一般）×200円＝1,200千円
- 行政負担額：13,800千円（運行経費15,000千円－収入1,200千円）
- 収支率：8.7%

6) 本格運行開始

令和4年5月2日から



図 8-25 令和 4 年度おいゆめバス本格運行ルート図

相和循環

往路

	③便	⑥便
大井町役場	8:00	13:10
上大井駅	8:05	13:15
下山田	8:09	13:19
獅子窪	8:12	13:22
農業体験施設「四季の里」	8:19	13:29
いこいの村あしがら	8:20	13:30
赤田	8:21	13:31
赤田上	8:21	13:31
高尾東	8:26	13:36
高尾歩道橋	8:30	13:40
柳	8:33	13:43
篠窪	8:41	13:51
篠窪第6分団詰所	8:42	13:52
未病パレオピア入口	8:47	13:57
上山田	8:48	13:58
大屋敷	8:48	13:58
橋場	8:49	13:59
坊村	8:51	14:01
あつみ医院前	8:55	14:05
足柄上病院入口	8:59	14:09
新松田駅	9:01	14:11
日枝神社入口	9:07	14:17
堀内医院	9:08	14:18
ヤオマサ大井町店	9:09	14:19
広町	9:14	14:24
三嶋神社	9:15	14:25
大井町クリニック	9:17	14:27
あしがらモール	9:19	14:29
小宮歯科医院	9:21	14:31
佐藤病院	9:22	14:32
保健福祉センター	9:23	14:33
大井町役場	9:24	14:34

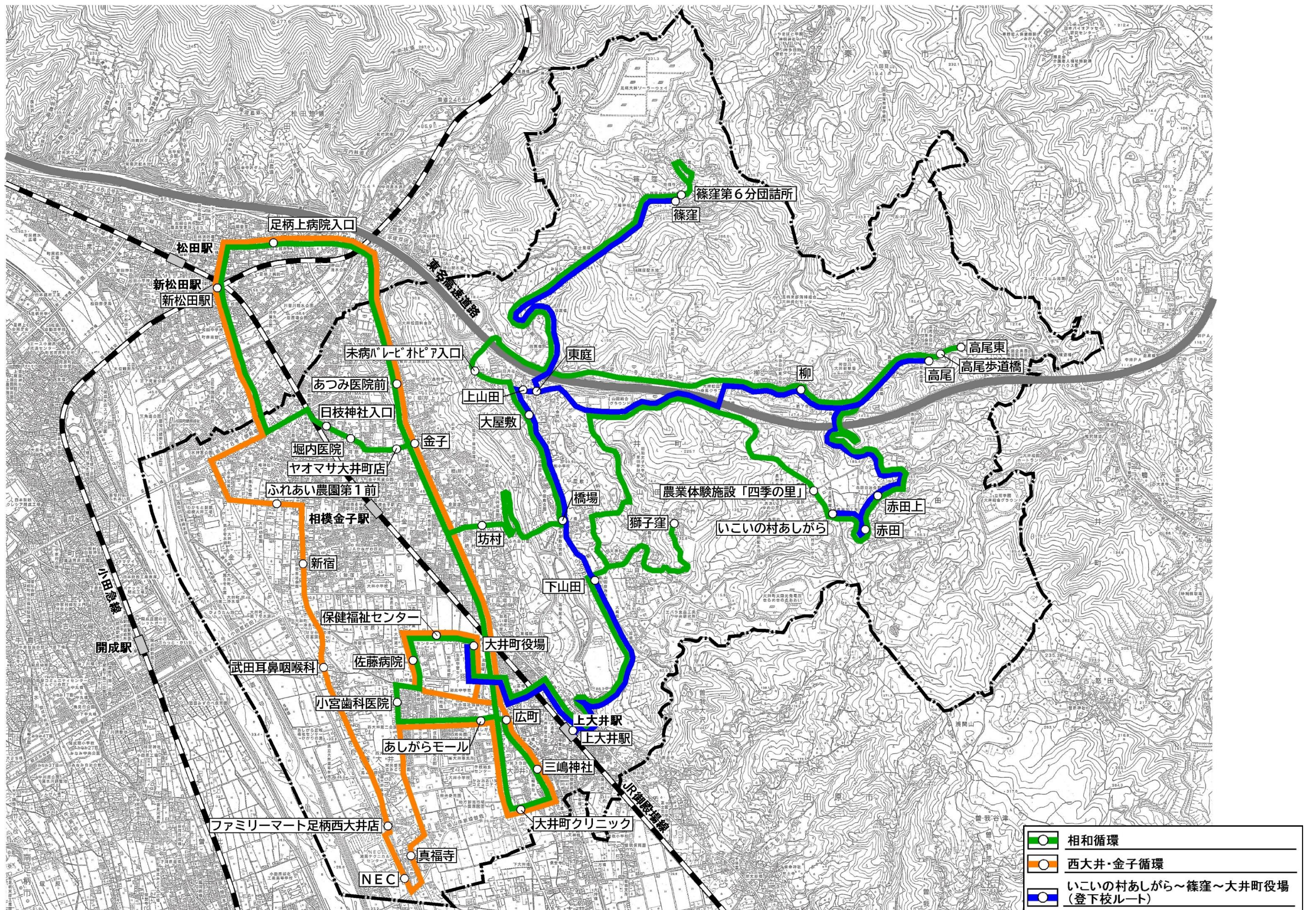
復路

	⑤便	⑦便(4~9月)	⑦便(10~3月)
大井町役場	10:35	14:45	14:45
保健福祉センター	10:36	14:46	14:46
佐藤病院	10:37	14:47	14:47
小宮歯科医院	10:38	14:48	14:48
あしがらモール	10:40	14:50	14:50
広町	10:42	14:52	-
三嶋神社	10:43	14:53	-
大井町クリニック	10:45	14:55	-
ヤオマサ大井町店	10:50	15:00	14:56
堀内医院	10:51	15:01	14:57
日枝神社入口	10:52	15:02	14:58
新松田駅	10:58	15:08	15:04
足柄上病院入口	11:00	15:10	15:06
あつみ医院前	11:04	15:14	15:10
大井保育園付近信号	11:08	15:18	15:14
橋場	11:10	15:20	15:16
大屋敷	11:11	15:21	15:17
上山田	11:11	15:21	15:17
相和駐在所	11:12	15:22	15:18
篠窪	11:18	15:28	15:24
篠窪第6分団詰所	11:19	15:29	15:25
柳	11:26	15:36	-
高尾東	11:29	15:39	-
高尾歩道橋	11:33	15:43	-
赤田上	11:38	15:48	-
赤田	11:38	15:48	-
いこいの村あしがら	11:39	15:49	-
農業体験施設「四季の里」	11:40	15:50	-
獅子窪	11:47	15:57	-
下山田	11:50	16:00	-
上大井駅	11:54	16:04	15:35
大井町役場	11:59	16:09	15:40

西大井・金子循環

	④便
大井町役場	9:35
広町	9:37
三嶋神社	9:38
大井町クリニック	9:40
あしがらモール	9:42
真福寺	9:45
NEC	9:47
ファミリーマート足柄西大井店	9:48
武田耳鼻咽喉科	9:50
新宿	9:51
ふれあい農園第1前	9:54
新松田駅	9:59
足柄上病院入口	10:01
あつみ医院前	10:06
金子	10:08
佐藤病院	10:16
保健福祉センター	10:17
大井町役場	10:18

いこいの村あしがら～篠窪～大井町役場（登下校ルート）

登校

	①便	②便
いこいの村あしがら	6:06	7:24
赤田	6:07	7:25
高尾	6:12	7:30
柳	6:15	7:33
東庭	6:18	7:36
篠窪	6:24	-
東庭	6:31	-
上山田	6:32	7:37
下山田	6:36	7:41
上大井駅	6:41	7:46
大井町役場	6:44	7:49

下校

	⑧便(4~9月)	⑧便(10~3月)	⑨便(4月)	⑨便(5月)	⑨便(6・7月)	⑨便(9月)	⑨便(10・2月)	⑨便(11~1月)	⑨便(3月)
大井町役場	16:27	15:57	18:10	18:25	18:40	17:55	17:25	17:12	17:40
上大井駅	16:30	16:00	18:13	18:28	18:43	17:58	17:28	17:15	17:43
下山田	16:33	16:03	18:16	18:31	18:46	18:01	17:31	17:18	17:46
上山田	16:43	16:13	18:26	18:41	18:56	18:11	17:41	17:28	17:56
東庭	16:43	16:13	18:26	18:41	18:56	18:11	17:41	17:28	17:56
篠窪	16:49	16:19	18:32	18:47	19:02	18:17	17:47	17:34	18:02
東庭	16:56	16:26	18:39	18:54	19:09	18:24	17:54	17:41	18:09
柳	16:59	16:29	18:42	18:57	19:12	18:27	17:57	17:44	18:12
高尾	17:02	16:32	18:45	19:00	19:15	18:30	18:00	17:47	18:15
赤田	17:07	16:37	18:50	19:05	19:20	18:35	18:05	17:52	18:20
いこいの村あしがら	17:09	16:39	18:52	19:07	19:22	18:37	18:07	17:54	18:22